平成２４年度　三次市地域公共交通総合連携計画事業（案）
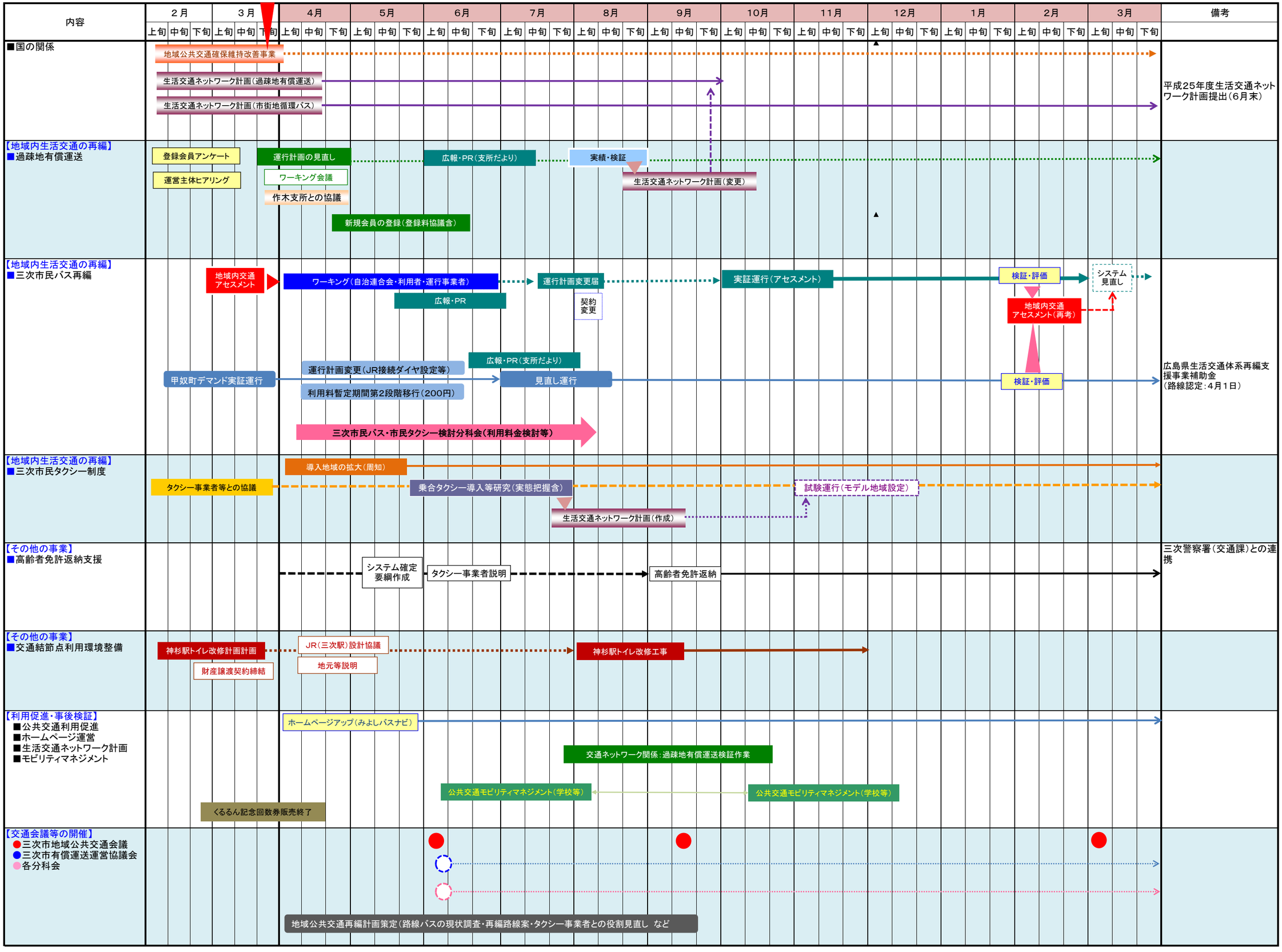
資料4