

人と人、地域と人を結ぶ情報誌

みよし

# 4三次

mi yo shi

2026. 4.10  
vol.265

ありがとう  八幡小

主な話題

閉校記念行事 ③

令和8年度 予算 ④・⑤





## 市役所開庁時間を変更します

令和8年5月18日(月)から開庁時間を変更します。

**変更前** 8時30分～17時15分



**変更後** 9時～17時

※各課への直通電話も、開庁時間のみに対応となります。開庁時間以外は、代表電話(宿直)で対応します。



### Q. 開庁時間を変更する目的は？

**A** 目的は大きく2つあります。

1つ目は、職員の勤務時間を適正に管理することです。現在は、職員の勤務時間と市役所の窓口受付時間が同じ8時30分から17時15分であることから、窓口業務を行う部署を中心に業務の事前準備および片付けの時間が勤務時間内に確保できず、職員の時間外勤務が常態化しています。そこで、開庁時間の変更により、時間外勤務時間の縮減を図り、職員の働き方改革を進めます。

2つ目は、開庁時間を変更することにより生まれた時間を活用して、職員同士の打ち合わせや課題共有等を行い、業務改善を図ることで市民サービスの向上を進めます。

### Q. 開庁時間を変更する施設は？

**A** 対象の施設は、市役所本庁舎、各支所、三次環境クリーンセンター、広島県水道広域連合企業団三次事務所です。

### Q. 本庁の金曜日の「延長窓口」はどうなる？

**A** 毎週金曜日の19時までの延長窓口(市民課・課税課・収納課)は引き続き行います。

### Q. 開庁時間が短くなることで、不便にならない？

**A** 窓口受付時間外にも利用できるサービスを提供しています。例えば、住民票の写し等のコンビニ交付や転出届のパソコン・スマートフォンによるワンストップサービスなどがありますので、ぜひご利用ください。また、マイナンバーカードの受け取りができる土曜日臨時開庁(完全予約制)や、年度末・年度初めの土曜日臨時開庁などは引き続き行います。

皆様のご理解とご協力をお願いします。

問 総務課職員係 ☎0824-62-6105 FAX0824-62-6137

## 市立小・中学校の学校給食費を無償化します

市では、子育て世帯の暮らしを応援するため、4月から市立小・中学校に在籍する児童生徒の学校給食費を無償化します。

令和8年度は、小学校分は国の支援策を活用し、中学校分は市独自支援策として無償化を実施します。

※本事業は、国の「物価高騰対応重点支援地方創生臨時交付金」も一部活用して実施します。

問 三次学校給食センター ☎0824-65-2010 FAX0824-62-2030

### もくじ

#### Contents

2	お知らせ ZOOM UP	18	お知らせ広場
10	まちの話題	26	イベント掲示板
10	市長コラム	30	相談コーナー
13	グリーンライフ	31	図書館ニュース・統計ほか
14	健康通信	32	新たな防災気象情報
16	子育て通信		

今月の表紙

### 八幡小学校閉校記念行事

3月22日(日)に行われた八幡小学校の閉校記念行事。たくさんの卒業生や地域の方が訪れ、思い出などを振り返りながら、親しんだ学校へ「ありがとう」の感謝を伝えました。





記念集合写真(君田中学校閉校記念事業実行委員会提供)

3月19日(木)  
**君田  
中学校**

昭和22年に開校し、3252人の卒業生の思い出が詰まった君田中学校が、79年の歴史に幕を閉じました。市長に校旗の引き渡しが行われ、閉校記念行事では、学校の歩みを振り返る映像鑑賞、記念碑の除幕などが行われました。4月からは市立三次中学校へ再配置され、生徒たちは新たな環境で学びをスタートしています。



校旗の引き渡し



閉校式の様子

\\ **ありがとう** / を込めて  
それぞれの学び舎で閉校行事が行われました

3月22日(日)  
**八幡  
小学校**



記念集合写真(八幡小学校閉校記念事業実行委員会提供)

明治6年の創立から152年、これまでに1767人の卒業生の旅立ちを見送ってきました。閉校記念行事では、交流を深めてこられた三次市名誉市民の奥田小由女先生からのメッセージ紹介、「やわた子ども太鼓」などの児童発表が行われました。4月からは吉舎小学校へと学びの場を移し、子どもたちの新しい学びが始まっています。



やわた子ども太鼓



全児童8人

# 令和8年度 予算

～人と想いがつながり、未来につなぐまち～

令和8年度の当初予算は、「第3次三次市総合計画～みよし未来共創ビジョン～」の実現に向け、次の3つを重点方針として予算編成を行いました。

**ツナガリ人口の拡大**

「地域題材エンタメ化プロジェクト」や「全国ローカル鉄道甲子園 in 三次」の開催などにより、三次の魅力を全国に発信し、本市に関わる人の輪を広げ、市内外の多様なつながりづくりに取り組みます。

**魅力ある学びの環境づくり**

教育環境の充実を図るため、小・中学校の給食費完全無償化、「学びの多様化学校」の設置や小・中学校の施設改修を行うとともに、休日の部活動の地域展開を進め、子どもたちが意欲的にスポーツ・文化芸術活動等に取り組める環境づくりを行います。

**これからの地域づくり**

人口減少や少子化の現実を受け止め、地域と子どもとの交流づくりや地域資源を活用した地域の元気づくりなど、これからの地域のあり方を考え、話し合い、活動する取り組みを地域とともに進めていきます。

会計別の予算額			令和8年度予算 全会計総額		
			697億4,826万円(対前年度比+0.7%)		
会計名	予算額	対前年度比(%)	会計名	予算額	対前年度比(%)
一般会計	394億5,000万円	▲0.3	企業会計		
特別会計			病院事業	収益的収支 117億 603万円	4.7
国民健康保険特別会計	50億4,548万円	▲3.9	会 計	資本的収支 13億9,295万円	60.8
診療所特別会計	2億9,850万円	▲1.7	下水道事業	収益的収支 22億5,495万円	3.7
介護保険特別会計	67億8,308万円	▲0.9	会 計	資本的収支 15億9,308万円	▲21.5
後期高齢者医療特別会計	11億8,328万円	15.0	計	169億4,701万円	4.3
土地取得特別会計	4,091万円	339.8	※企業会計は収入または支出の大きい数値を計上。		
計	133億5,125万円	▲0.7			

市の予算は、一般会計、特別会計、企業会計の3種類で構成されています。当初予算の総額は697億4,826万円となっており、対前年度比4億8,984万円(+0.7%)の増額となっています。一般会計の予算は対前年度比1億2,000万円(▲0.3%)の減額となっていますが、平成16年の合併以降、3番目に大きな予算規模となっています。

## 一般会計の歳入歳出内訳

※( )内は対前年度比(%)を記載

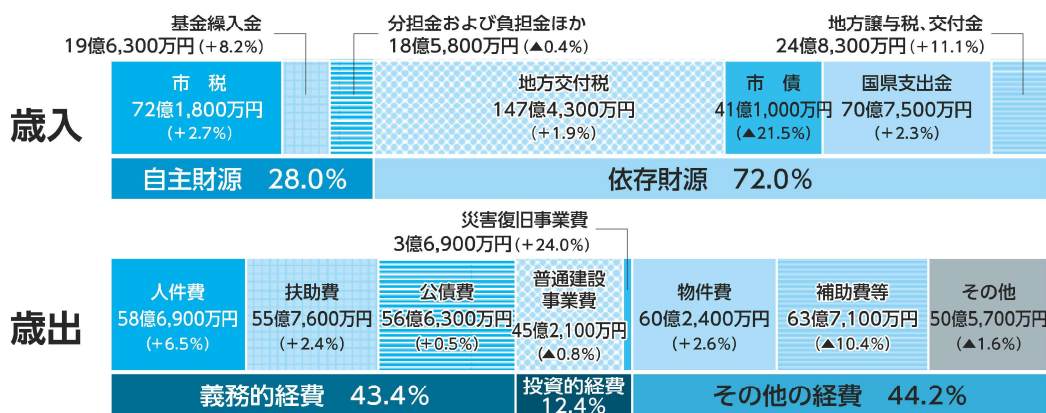

### 用語解説

- 基金繰入金: 財政調整基金などを取り崩し、繰り入れる資金
- 地方交付税: すべての地方公共団体が一定水準の行政サービスを提供できるよう、国から一定の基準で交付されるもの
- 市 債: 建設事業の財源としての借入金
- 地方譲与税: 国が国税として徴収し、地方公共団体に配分されるもの
- 義務的経費: 支出が義務づけられ、任意に節約できないもの
- 投資的経費: 道路や建物等の建設事業費など
- 扶 助 費: 生活保護法、児童福祉法などの法令等に基づく福祉的経費
- 公 債 費: 市債の元金や利子の償還経費
- 物 件 費: 旅費、消耗品費、委託料などの消費的経費

# 重点事業

当初予算に計上した  
事業の一部をご紹介します



## 健康で安心感のある暮らし～保健・医療、福祉、多文化・共生～

ウォーキング・社会貢献事業	新規	550万円
外国人介護人材居住支援事業	新規	500万円
健康診断事業	拡充	6,426万円

## 安全で快適な生活環境～自然環境、生活基盤、防災減災・安全～

全国ローカル鉄道甲子園in三次	新規	810万円
AI活用型オンデマンドバス事業	新規	1,650万円
公共施設照明設備LED化推進事業	新規	1,556万円
広域避難場所等整備事業	拡充	8,713万円



ウォーキングの様子

## 子どもの未来応援～子育て、教育～

学校給食費支援事業（給食費の無償化）	新規	1億8,469万円
学びの多様化学校設置事業	新規	4,991万円
三次版学校ICT活用事業 （授業支援ツールとデジタルドリルの一体化）	新規	800万円
乳児等通園支援事業（こども誰でも通園制度）	新規	737万円
小中学校老朽化対策事業	拡充	9億2,861万円



AIオンデマンドバス  
「のるーと三次」

## 豊かな心と生きがい～芸術・文化、スポーツ～

みよし運動公園改修事業	新規	2億6,130万円
県史跡保存修理事業（頼杏坪役宅）	新規	167万円
奥田元宋・小由女美術館開館20周年記念展実施事業	拡充	1,500万円



小学校の給食の様子

## いきいきとした地域～定住・交流、住民自治～

地域資源を活用した元気な地域づくり支援事業	新規	1,009万円
地域まちづくり支援事業	新規	500万円
地域題材エンタメ化プロジェクト	新規	350万円

## 活力ある産業～農林畜産、商工、観光～

宿泊税を活用した観光推進事業	新規	913万円
三次産ぶどう極みプロジェクト	新規	270万円
危険鳥獣対策事業	新規	132万円



予算書や当初予算の  
概要はこちら

問 財政課財政係  
☎0824-62-6119  
FAX0824-62-6137



## 令和8年度三次市二十歳のつどいについて

**と き** 令和9年1月10日(日)14時～ **と ころ** 三次市民ホール きりり  
**対 象** 平成18年4月2日から平成19年4月1日までに生まれた、三次市に住民登録のある方および市外に住む三次市出身者  
 ※対象日に生まれた方で三次市二十歳のつどいに参加希望の方は、どなたでも参加可能です。



市ホームページ

### 《市外へ転出された方へ》

三次市から他市町へ転出された方のうち、令和8年度三次市二十歳のつどいに参加を希望される方は、三次市電子申請システムにてお申し込みください。申請のあった方へ個別にご案内します。  
 (※当日受付も可)



電子申請はこちら

**申込期限** 11月27日(金)

### 《実行委員を募集します》

令和8年度三次市二十歳のつどいの企画・運営などに参加して下さる実行委員を募集します。

**応募対象** 平成18年4月2日から平成19年4月1日までに生まれた、三次市に住民登録のある方  
 および市外に住む三次市出身者

**活動内容** 式典・アトラクションなどの企画、当日の運営、PRなど  
**活動期間** 8月から令和9年1月10日まで(土・日を中心に4回程度)  
**申込方法** 三次市電子申請システムからお申し込みください。  
**申込期限** 7月3日(金)



電子申請はこちら

☎ 共生社会推進課 共生社会推進係 ☎0824-62-6242 FAX0824-62-6235

## 「平和」への想いを灯ろうに託してつないでみませんか

### 第14回平和の灯ろうコンテストの作品を募集します！

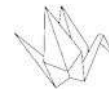

広島平和記念公園へ手向けられた、平和への想いが込められた折り鶴を譲り受け、平和への想いを引き継ぎ、折り鶴に託された想いを昇華させるための取り組みとして「第14回平和の灯ろうコンテスト」を開催します。

#### 応募要件

- 1 個人でも団体でも応募できます。
- 2 指定する灯ろう用紙と同封の折り鶴を開いて使用してください。  
※そのまま、またはちぎり絵のようにするなど、形は自由にお使いください。
- 3 平和への関連性を感じる作品にしてください。
- 4 1人1作品の応募としてください。
- 5 灯ろう用紙裏面に住所・名前(団体名)・連絡先を記入してください。  
※学生の場合は、学校名と学年を必ずご記入ください。

**応募期限**  
**6月26日(金)**

**灯ろう用紙・折り鶴配布先:** 市役所本庁、各支所、三良坂平和美術館

※郵送請求はできかねます。 ※折り鶴の色の指定はできません。

#### 表彰・作品展示

各コンテスト部門: 幼児の部、小学生の部、中学生の部、一般の部(高校生以上)  
 部門ごとに、大賞・優秀賞・特別賞で表彰があります。  
 ※8月上旬に開催予定の「平和のつどいMIYOSHI2026」で受賞作品の表彰を行います。  
 ※全応募作品展示: 7月10日(金)～26日(日)に三良坂平和美術館で展示します。



☎ ①または②へ郵送または持参してください。

- ① 共生社会推進課 共生社会推進係(十日市中2-8-1) ☎0824-62-6242 FAX0824-62-6235  
 ② 三良坂平和美術館(三良坂町三良坂2825-1) ☎・FAX0824-44-3214

### パレード参加団体を募集します

夏の風物詩「三次きんさい祭」のパレードに参加してみませんか？参加団体の構成は問いません。会社や地域、友人などへお声掛けのうえ、お気軽にご参加ください。参加協力費として1団体10,000円必要です。

参加を希望される方は、事務局までお問い合わせください。※参加申し込み締め切り6月5日(金)

### 「三次どんちゃん」講習会を開催します

参加を希望される方は、各自の楽器(平胴太鼓の方はベルト)、飲み物、タオル等を持参のうえ、動きやすい服装でご参加ください。

※申し込みは不要ですが、楽器の貸し出しを希望される方は、お早めにご相談ください。

※この講習会への受講を希望される方は、可能な限り5月13日もしくは5月20日の講習会へのご参加をお願いします。

と き 5月13日(水)・20日(水)、6月10日(水)・17日(水)、7月1日(水) 19時～21時

ところ みよしまちづくりセンター

問 三次きんさい祭実行委員会事務局 ☎0824-62-8868 FAX0824-62-8867 ✉info@kinsai.net

## みよしの産業を応援します！～各種補助事業のご紹介～

補助金名	事業内容	対象者	補助対象経費
起業支援事業	市内で新たに起業する方を支援します。	新規起業業者	店舗の新築、増改築など (補助上限額100万円)
空店舗出店支援事業	市内にある空き店舗を活用した新たな出店を支援します。	中小企業者 新規起業業者	店舗改修、建物賃借料 (補助上限額100万円)
新規開業支援事業	市内で新たに出店や事業所を開設するときの広告宣伝費を支援します。	中小企業者 新規起業業者	広告料など (補助上限額20万円)
三次ブランド販路拡大支援事業	自らが主体となり開発した新製品等の販路拡大・市場開拓のための見本市への出展や品評会へ出品する経費を支援します。	中小企業者 新規起業業者	見本市への出展登録料、販路拡大のために行うパッケージリニューアルに係る経費など (補助上限額25万円)
事業承継支援事業	市内事業所の事業承継を支援します。	中小企業で、事業承継を行う経営者または後継者	後継者の行う事業所の増改築に係る経費など(補助上限額100万円)
人材確保支援事業	企業の人材確保のための取り組みに対して支援します。	中小企業者 三次市雇用労働対策協議会会員	大手就活サイトへの登録料、インターンシップ実施の際の旅費・宿泊費など(補助上限額20万円)
外部人材活用支援事業	外部人材を活用し、マーケティングや商品開発、デジタル化を行う事業者を支援します。	中小企業者	外部人材に支払う委託料など (補助上限額20万円)
多様な人材確保支援事業	外国人材の確保に要した経費の一部を支援します。	中小企業者 三次市雇用労働対策協議会会員	外国人材1人につき10万円 (補助上限額20万円)
多様な人材確保環境整備事業	外国人材を確保するために、受け入れ環境を整備する経費の一部を支援します。	中小企業者 三次市雇用労働対策協議会会員	社宅改修費用、電動自転車、日本語研修費用、資格試験検定料、建物借上料など(補助上限額30万円)
チャレンジショップ運営支援事業	三次市の商店街等の空き店舗に期限を設けて出店する際にかかる経費を支援します。 ※出店希望者へ直接支援する制度ではありません。	法人格を有する商店街振興組合、事業協同組合など	店舗賃借料、店舗改修費など (補助上限額200万円)
商店街活性化支援事業	商店街等が取り組むイベントや体制づくりを支援します。	法人格を有する商店街振興組合、事業協同組合など	講師謝礼、消耗品費、印刷製本費、通信運搬費、委託料、借上料 (補助上限額30万円)

各制度の詳しい内容や補助条件等については、市ホームページをご覧ください。

申・問 商工観光課商工労働・企業誘致係 ☎0824-62-6171 FAX0824-64-0172

市ホームページ



## みよしブランド認定品 みよし和牛 認証マーク デザイン決定！

令和7年8月12日から令和7年11月28日の期間で「みよし和牛」の認証マークのデザインを募集し、県内外の方から119作品の応募がありました。審査の結果、最優秀賞作品1点、優秀賞作品1点が決定しました。認証マークは「みよし和牛」の販売や飲食店での取り扱いの際、「みよし和牛」の認知度を高めるために使用します。



左:最優秀賞 <sup>たがちあき</sup> 多賀千亜紀さん  
右:優秀賞 <sup>やまさきしほ</sup> 山崎志穂さん



最優秀賞作品



優秀賞作品

☎ 農政課農林振興係 ☎0824-62-6164 FAX0824-64-0172

## 中型動物に対する正しい知識をもちましよう

農作物に被害を与える中型動物の中で、特定外来生物に指定されているアライグマ・ヌートリアについては、狩猟免許をもっていない人でも、市が開催する講習会を受講し、防除従事者となることで、捕獲や殺処分を行うことができます。

### アライグマ・ヌートリア防除従事者養成講習会

と き 5月11日(月) 14時~15時30分

と ころ 三次市民ホールきりり サロンホール

講 師 株式会社野生鳥獣対策連携センター <sup>あべごう</sup> 阿部 豪さん

申込方法 5月1日(金)までに、電子申請システムまたは電話・FAXで申し込んでください。



電子申請はこちら

☎・☎ 農政課農林振興係 ☎0824-62-6164 FAX0824-64-0172

## Pi-net 「情報ストリートあっちこっち三次」放送中



三次の話題満載！ 月~金曜日 17時スタート

生放送 ▶ ニュース ▶ 特集 ▶ お知らせ ▶ 天気

### CARPTIMESファーム・リーグ中継ダイジェスト (4月14日試合分 オリックス戦)

カープの2軍本拠地、山口県岩国市の由宇球場でおこなわれるウエスタン・リーグの試合をダイジェストでお伝えします。(雨天中止の場合あり)

4月18日(土) 8時30分~/17時~  
19日(日) 17時~

三次市の番組 ●「市役所ほっとニュース」 **デジタル111Ch** 毎週水曜日~新内容 ●「広報みよし朗読の時間」 **デジタル121Ch** 毎月17日・18日 9時~



お問い合わせ お申し込みは  
〒728-0013 三次市十日市東5-19-1  
株式会社三次ケーブルビジョン

☎0824-65-2211

地域とともに、強くなる。  
ブラック パールズ

## 三次Black Pearls

### 新入団選手紹介!!

令和7年4月に始動した女子硬式野球クラブチーム「三次Black Pearls」に5人の選手が入団しましたので紹介します。

・佐古 絢音

【ポジション】ピッチャー・サード・ショート

・西村 柚珂

【ポジション】ピッチャー

・松山 紗良

【ポジション】ファースト・サード

・加藤 風雅

【ポジション】キャッチャー・サード

・岩崎 萌那

【ポジション】内野



MIYOSHBBLACKPEARLS

三次Black Pearls  
(Instagram)

### ◇三次Black Pearlsは追加メンバーを随時募集中です◇

**応募資格:**原則15歳以上(中学校卒業)。学歴等不問。野球経験不問。選手採用後、三次市へ居住もしくは通える方。心身ともに健康で、チームや地域行事等に積極的に参加できる方。

**活動内容:**女子硬式野球クラブチーム選手、地域行事等への参加 など

☎ (一社)三次スポーツコミッション ☎ 0824-62-6409 FAX0824-62-6235

## 三次ジュニアレスリングクラブの選手が市長を訪問されました



2月27日(金)から3月1日(日)に東京都で開催された「第4回U13ジャパンオープン・レスリングトーナメント」で優勝された、村田航基さんが、3月30日(月)、市長を表敬訪問され、大会の結果を報告されました。

### ◇男子の部75kg級優勝

村田 航基 八次中学校1年生 ※訪問時

今後の活躍を応援しています。

## 伯和ビクトリーズの代表都市に認定されました!

東広島市に本拠地を置く伯和ビクトリーズ硬式野球部の活動拠点として三次市が認定され、合同記者会見を行いました。

伯和ビクトリーズ代表取締役社長の安本政基様から、野球を通して三次市を盛り上げることができるよう活動していただく挨拶をいただきました。

社会人野球で日本一をめざす伯和ビクトリーズの応援をお願いします。





## 令和7年度 みよしアントレーヌ 認定式を行いました

3月17日(火)、新たに女性起業家1名を「みよしアントレーヌ」として認定しました。  
これからも応援よろしくお祈いします。



### みよしアントレーヌ認定者

におか ちはる 千春さん(かたちデザイン)

アシスタ lab. では引き続き起業・就業を支援していきます!



## 世界・全国 大会出場 おめでとうございます

(敬称略)

名前(所属等)	大会名(開催日/開催地)
ふじ 丸 たか ほる 藤 丸 天 晴 (吉舎小学校4年生)※出場時	ESPK Asia Championship 2026 (1月22日~27日/タイ)
ひさ とう はる く 久 藤 遥 空 (十日市小学校6年生)※出場時	FC BARCELONA TRAINING CAMP 2026 (1月21日~2月1日/スペイン)
ひさ とう とし ゆき 久 藤 とし 幸 (琴引スキークラブ)	第23回全日本スノーボード技術選手 権大会 (2月26日~3月1日/群馬県)
くま がい ゆう じ 熊 谷 祐 志 (広島県立三次高等学校2年生) ※出場時	JOC ジュニアオリンピックカップ 2025年U17U20全日本レスリング選 手権大会(U17の部) (令和7年4月26日~27日/神奈川県)
みつ もり ゆきの 光 森 由妃乃 (みらさか小学校6年生)※出場時	NPB ガールズトーナメント2025全日 本学童軟式野球大会 (令和7年8月14日~20日/岡山県)

※共生社会推進課スポーツ推進係では、世界・全国大会へ出場される方の情報をお待ちしています。

☎ 0824-62-6553 FAX0824-62-6235

✉ sports@city.miyoshi.hiroshima.jp

## 市長コラム

### 子どもたちがやりたい未来に挑む

社会状況が絶えず変化していく中で、これからも持続可能な三次にしていくなめには、三次を大切に思い、社会で自立していくための力を持つ子どもたちを育てていくことが必要です。

そのような中、令和7年度、「トライ・NEXT越境部」の生徒たちと、「みよし未来環境会議2025」のメンバーが、それぞれの挑戦と学びを行いました。

「TRINEXT越境部」は、一人ひとりが「問い」を持ち、その問いを解決するために、教室の中にとどまらず、広く地域へ出て、多様な人と出会い、挑戦や実践を重ねる学びとなっています。三次の未来を切り拓いていく人を育むプログラムを通して、正解のない課題に向き合い、仲間と悩みながら一歩を踏み出す機会となりました。その経験の積み重ねが、きっとこれからの三次を担い、新しい価値を生み出す力になると期待しています。

また、「みよし未来環境会議」は、三次市環境基本計画の推進にあたり、持続可能な未来の環境づくりの主体となる若い世代を育成し、その意思や感性を環境施策に反映していくために設置しました。市内の中高生がサステナアン

バサダーとして、環境に関する学びを深めることはもちろん、様々な方々とながり、自分事として活動に取り組みました。これまでも、サステナアンバサダーからの提言を基調として、「みよし未来環境宣言」を表明し、昨年4月には「みよし未来環境条例」を制定するなど、持続可能な脱炭素社会の実現に向けた啓発強化に取り組んできました。

そして、3年目となった令和7年度は、三次市環境基本計画づくりを活動テーマに位置づけ、アンケートや会議などの取組を積極的に展開しました。アンケート結果やサステナアンバサダーの皆さんの思いや意見をしっかりと反映させていただき、三次ならではの環境基本計画が完成したと思っています。

「TRINEXT越境部」や「みよし未来環境会議2025」の子どもたちのように、故郷・三次を思い、自ら挑戦していく若い力が着実に育っています。これからの時代に大切なのは、知識や技術だけでなく、自ら考え、人とつながり、挑戦する力です。三次市は、学校と地域が一体となって、その力を育むことができるまちであり続けたいと思っています。



## 新たに3品を「みよしブランド」に認定

みよしブランド認定審査会の審査を経て、新たに3品を「みよしブランド」に認定しました。現在、認定品は全部で36品です。

認定品は市を代表する産品として情報発信し、市の認知度向上や消費拡大による地域産業の活性化につなげていきます。



### 認定品

(順不同)



三次ブルーの藍染たち  
(染工房 奈つ)



やきごめ  
(敷名営農有限会社)



おうほんプリン  
うたたね  
(唄種 cafe)

## 市ホームページで市道名がわかるようになりました

パソコンやスマートフォンなどを使って、いつでもどこでも確認できるようになりました。



← 中原下本谷線

名前  
中原下本谷線

使い方はかんたん！  
地図上で知りたい場所をクリック  
すると路線名が表示されます



市ホームページ

- ・ 道路幅員は窓口、電話、Fax、メールでお答えします。 ・ 道路台帳は窓口で閲覧できます(写しは有料)。
- 詳しくは、お問い合わせください。

問 土木課管理係 ☎0824-62-6305 FAX0824-62-6166 ✉doboku@city.miyoshi.hiroshima.jp

**広告** 内容に関する責任は、広告主に帰属します。

手に負えない片付けは...  
ごみのことなら  
**片付け本舗**

無料出張見積！ お気軽にお問い合わせ。

困っていることなら何でも、私たちにお任せください！

☎ 0120-65-5374

<p style="text-align: center; font-weight: bold; background-color: #0070c0; color: white; padding: 5px;">片付け</p> <ul style="list-style-type: none"> <li>● 1個から家丸ごとの不用品処分</li> <li>● 大きな家具の移動</li> <li>● リサイクル家電の処分</li> </ul>	<p style="text-align: center; font-weight: bold; background-color: #0070c0; color: white; padding: 5px;">家屋解体</p> <ul style="list-style-type: none"> <li>● 母屋・納屋・車庫・蔵など解体</li> <li>※ 小さな解体の事でもお気軽にご相談ください</li> </ul>
<p style="text-align: center; font-weight: bold; background-color: #0070c0; color: white; padding: 5px;">害獣・害虫駆除</p> <ul style="list-style-type: none"> <li>● イタチ、アライグマ、ヌートリア、コウモリの駆除</li> <li>● 蜂、シロアリ、ゴキブリの駆除</li> </ul>	<p style="text-align: center; font-weight: bold; background-color: #0070c0; color: white; padding: 5px;">その他</p> <ul style="list-style-type: none"> <li>● 空き家管理</li> <li>● ハウスクリーニング</li> <li>● エアコンクリーニング</li> <li>● 土地の売却、賃貸</li> </ul>

## 三次市芸術文化・スポーツ顕彰 21名を顕彰しました！

昨年1年間で輝かしい成績を収められた21組の方々を顕彰しました。受賞者の皆さんのますますのご活躍を応援しています。



(順不同・敬称略)

### ●芸術文化賞(13組)

ピアノ	岩峇 和奏さん(十日市小学校6年)	絵画	玉谷 美和さん(酒河小学校3年)
絵画	波野 夏穂さん(川地小学校1年)	感想文	田邊 舞夏さん(川地小学校6年)
詩	立野 統賞さん(十日市小学校3年)	作文	正木 陸さん(十日市小学校6年)
作文	古田 斐禰さん(八幡小学校5年)	彫刻	前田 悠吾さん(十日市小学校6年)
工作	岡田 彩歩さん(塩町中学校1年)	彫塑系	的場 由樹さん
俳句	田中 暁美さん	舞踊	ともみかいの皆さん
大正琴	琴城流大正琴花みずき会の皆さん		

### ●スポーツ賞(8組)

陸上	和田 優芽さん(沼田高校2年)	サッカー	中川 奈南さん(三次青陵高校1年)
柔道	鑄鍋 まきさん(高宮中学校3年)	卓球	熊澤 朋美さん(十日市中学校1年)
卓球	半井 章規さん	駅伝	新見 雅志さん
アームレスリング	藤本 勝也さん	野球	広島スパークリングガールズの皆さん

(※学年等は顕彰式開催時点)

## 各種教育表彰を受賞！

学校教育における教育実践等に顕著な成果を上げた学校組織や教職員として表彰されました。

所属・名前	表彰名(内容)
八次中学校 教諭 吉田 祐介	令和7年度文部科学大臣優秀教職員表彰 (不登校支援・ICTの活用)
甲奴小学校 校長 正平 浩運	全国学校体育研究優良校 令和7年度広島県教育奨励賞【団体の部】 (地域連携を活かした体育教育の推進)
八次小学校 教諭 原 栄美歌	令和7年度広島県教育奨励賞【個人の部】 (道徳教育の推進)



**広告** 内容に関する責任は、広告主に帰属します。



### 地域のインフラを守る 仕事、始めませんか？

**現場スタッフ&ドライバー**

★未経験からプロの技術が身につく！

- 残業少なめ・有給が取りやすい
- 資格がなくてもOK(会社負担で取得可)
- 退職金・企業型確定拠出年金制度 有

株式会社 甲奴砕石 (甲奴町小童2621)  
 ☎ 0847-67-2021  
 詳しくはWebへ ▶ kounusaiseki.com  
 ブログの詳細はこちら ↓

**広告** 内容に関する責任は、広告主に帰属します。

「最初の中間テスト」で、  
最高のスタートを

学習相談、無料体験  
詳しくはこちらから ↓

小中高 5教科対応

先生1人に生徒は2人まで

オーダーメイドカリキュラム



全国に2300教室 やる気スイッチホールディングス

**個別指導塾スクールIE 三次校**

三次市十日市東1-2-43  
ココスさん隣  
☎ 0824-69-0222



自然にやさしい  
環境づくり

## みよし未来環境会議2025から 市長へ活動報告を行いました

昨年6月にサステナアンバサダーに任命された市内の中学生・高校生17人は、市内外のフィールドワークやワークショップなどの活動をとおり、環境に関する理解や自分の考えを深めてきました。

この度、活動の成果をまとめ、3月25日(水)に市長に報告しました。

今年度は「三次市環境基本計画づくり」に取り組み、この計画には、中高生たちの決意やメッセージが込められています。皆さんも一緒に、身近なところから環境にやさしい行動をしていきましょう。



報告会の様子



集合写真

## 「野焼き」は原則禁止です！

「野焼き」は法律で原則禁止されています。

宗教上の行事や、農業や林業を営むためにやむを得ず行うものなど、一部の廃棄物の焼却については、法律で例外として認められています。ただし、これらの廃棄物の焼却を行う場合は、周囲にお住まいの方に影響を与えないよう配慮をしてください。

また、火災に十分注意し、絶対にその場を離れず、火の管理をお願いします。

### 《野焼きの禁止の例外》

- ・災害の予防、応急対策や復旧のために必要なもの
- ・風俗慣習上または宗教上の行事を行うために必要なもの
- ・農業・林業・漁業を営むためにやむを得ないもの
- ・たき火その他日常生活を営むうえで通常行われる廃棄物の焼却であって、軽微なもの

### 《野焼きの禁止の例外であっても中止していただく行為》

- × 周囲の住宅環境に悪影響を及ぼしている場合
- × 道路が濃い煙に覆われ交通事故の危険性がある場合 など

問 環境政策課環境政策係 ☎0824-62-6136 FAX0824-62-6397



### 今月のリユースデー 4月23日(木)

第4木曜日は「リユースデー」です。

再利用できる品物をクリーンセンターへお持ち込みください。

問 環境政策課業務管理係 ☎0824-66-3449 FAX0824-66-3168

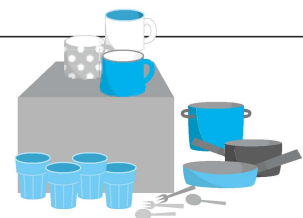



健康相談などのお知らせ(広島県北部保健所)

相 談	心の健康相談	エイズ検査および梅毒検査・相談
と き	4月21日(火) 5月19日(火) 受付時間 13時~14時30分	4月23日(木) 受付時間 9時~11時
と ころ	広島県北部保健所(広島県三次庁舎第3庁舎)三次市十日市東四丁目6番1号	
そ の 他	【対 象】 ストレス・うつ病など心の健康について不安のある方およびその家族など 【スタッフ】 精神科医師・保健師	検査は無料・匿名で受けられます。結果はその日にお知らせできます。相談は随時実施しています。
申し込み・問い合わせ先	電話でご予約ください。秘密は厳守します。 広島県北部保健所 保健課保健対策係 ☎0824-63-5185	

自死遺族の分かち合いの場「ツナグ」のご紹介

「ツナグ」は家族を自死で亡くした遺族の集いで、遺族だけで運営しています。自分の想いを自由に語る中で、同じ遺族と共に分かち合います。参加者の話を聞くだけでも構いません。

- ※申し込み不要、自死遺族のみ参加可能。
- ※途中参加、退席自由。
- ※匿名・ニックネームでの参加可能。プライバシーは守られます。

と き 4月25日(土) 13時~16時  
ところ サングリーン 2階 多目的ホール  
参加費 300円(茶菓子代)

問 自助グループ・ツナグ ☎070-2366-9416(新田)

食推さん  
おすすめ  
クッキング



おいしく食べて、健康になろう!



《食塩相当量 1人分 1.8g》

春野菜とあさりの  
ペペロンチーノ炒め

管理栄養士からのひとこと

「ペペロンチーノ」の正式名称は「アーリオ・オーリオ・エ・ペペロンチーノ」。アーリオ(にんにく)、オーリオ(油。特にオリーブオイル)、ペペロンチーノ(唐辛子)を意味します。にんにく(香味野菜)、赤唐辛子(香辛料)、油分の風味をしっかりと引き出すことで、塩分控えめでも旨味を感じ、美味しく食べられます。にんにくはみじん切りにすると、より風味が強くなって、減塩効果大。パスタを入れても美味しいです☆



君田支部

材料 (2人前)

- あさり(砂出ししたもの).....250g
- キャベツ(ざく切り).....250g
- プチトマト.....10個
- セロリ(葉も使用).....1本
- オリーブオイル.....小さじ3
- にんにく(みじん切り).....1かけ
- 赤唐辛子(輪切り).....1/2本
- 酒.....大さじ1
- 塩.....小さじ1/3
- こしょう.....適量

作り方

- 1 あさはら殻をこすり合わせて洗い、水気を切る。プチトマトはヘタを取る。セロリは繊維を切るように横に切っておく。
- 2 フライパンにオリーブオイル(小さじ2)を中火で熱し、キャベツを入れ、ふたをして1分ほど蒸し焼きにする。しんなりしたら、塩・こしょうを加え、混ぜ合わせる。
- 3 オイルが回ったらフライパンの端にキャベツを寄せ、空いたところにオリーブオイル(小さじ1)、にんにく・赤唐辛子を入れ、香りが立つまで炒める。
- 4 あさり・プチトマトを加えて、酒を回し入れ、ふたをしてあさりの口が開くまで3分ほど蒸す。最後にセロリを入れ、さっと炒めて器に盛り、好みでオリーブオイル少々を回しかける。

問 健康推進課健康推進係 ☎0824-62-6257 FAX0824-62-6382

気になる料理は切り取って保存しておきましょう！



# みんなの 介護保険



## 介護事業所人材育成等 支援事業について



三次市では、介護人材のスキルアップと確保および定着を図るため、介護職員研修を修了し、介護事業所などで就労している方に、研修費用の一部を補助しています。

補助を受けるには申請が必要です。

### 【対象者】

以下のすべてに該当する方

- ①市内の介護事業所などで介護職員として就労している方。
- ②介護事業所などにおいて、3カ月継続して就労している方。
- ③市町村税・料を滞納していない方。
- ④研修を修了した日の翌日から2年以内である方。

※市外在住の方は、令和7年3月以前に受けた研修は対象外です。



市ホームページ



対象研修	補助金額	提出書類
介護職員初任者研修	研修にかかる受講費用(受講料、実習費、テキスト代)および受験手数料を合わせた額の1/2以内 ※千円未満切り捨て ※上限50,000円	①補助金交付申請書 <small>※様式は、市ホームページからダウンロードできます。</small> ②市町村税・料を滞納していないことが分かる書類 ③研修を修了したことを証明する書類の写し ④就労先の証明を受けた就労証明書 ⑤研修費用の領収書(原本) ⑥(他の機関から助成を受けている場合)助成額が確認できる書類
介護職員実務者研修		
介護支援専門員実務研修(実務未経験者の更新含む)		
認知症介護実践者研修	受講費用および受験手数料を合わせた額 ※上限2,000円 ※受講義務対象外の資格をお持ちの方は、対象となりません。	
認知症介護基礎研修		

申・問 高齢者福祉課介護保険係 ☎0824-62-6387 FAX0824-62-6285

### 「ゆげんき」でYou GENKI!

### ゆげんきの運動教室のお知らせ

#### ■スタジオ教室

- ベーシックセブン 毎週火曜日 14時30分～14時50分
- からだほぐし 毎週火曜日 15時～15時20分
- ピラティス教室 毎週土曜日 10時30分～11時30分
- やさしいヨガ教室 毎月第1・3火曜日 19時～20時

#### ■プール教室

- 水中ウォーキング 毎週水曜日 14時30分～15時
- 機能改善水中体操 毎週金曜日 14時30分～15時30分

※詳しくは、ホームページをご覧ください。

問 甲奴健康づくりセンターゆげんき ☎0847-67-5019 FAX0847-67-2019



ゆげんき  
ホームページ



## RSウイルス母子免疫ワクチンの定期接種が始まりました

RSウイルス感染症は、RSウイルスによる急性の呼吸器感染症で、乳幼児に多い感染症です。生後間もない赤ちゃんや小さなお子さんをRSウイルス感染症から守るために、妊娠中に予防接種(母子免疫ワクチン)を受けましょう。

**対象** 妊娠28週から36週6日目までの方 **費用** 無料

**接種方法** 医療機関にご予約のうえ、専用の接種券・母子健康手帳・マイナンバーカード等をご持参のうえ接種してください。

※市外でも接種が可能です。医療機関にお問い合わせください。  
※里帰り出産等で県外にて接種をご希望の方は、健康推進課にご相談ください。  
※3月までに母子手帳を交付している対象者には、接種券を郵送しています。  
注意書をよく読んで、接種をご検討ください。



市ホームページ

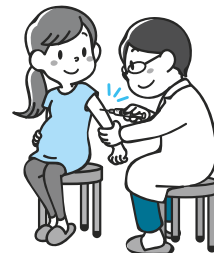

**問** 健康推進課健康企画係 ☎0824-62-6232 FAX0824-62-6382



## 相手の同意のない性的な行為は性暴力です

4月は「若年層の性暴力被害予防月間」です。この時期は、入学・就職等に伴い若年層の生活環境が大きく変わり、性被害に遭うリスクが高まります。

性犯罪・性暴力は、重大な人権侵害であり、決して許されません。もし、自分が同意していない性的な行為をされたら、それは性暴力です。ひとりで抱え込まずに相談してください。

- 相談機関**
- ・性被害ワンストップセンターひろしま ☎#8891 (24時間365日対応)
  - ・性犯罪被害相談電話(警察) ☎#8103 (8時30分~17時15分 ※土日・祝日・年末年始を除く)
  - ・子ども家庭支援課相談室 ☎0824-64-6011 (土日・祝日・年末年始を除く開庁時間)

**問** 子ども家庭支援課子ども家庭相談係 ☎0824-62-6360 FAX0824-62-6300

Cure time  
ホームページ



何も言わないから、いいのかと思った。

その無自覚な行動や発言が相手にとっては性暴力。

相手の同意のない性的な行為は性暴力です。

性暴力の悩み、ひとりで抱え込まないで。性別・年齢を問わず、相談できます。

電話で相談 性被害ワンストップセンターのみのワンストップ相談センター #8891

SNSで相談 Cure time(キユアタイム) #8103

4月は若年層の性暴力被害予防月間 小規模/警察/消費者庁/子ども家庭庁/総務省/法務省/大塚科学館/厚生労働省

**広告** 内容に関する責任は、広告主に帰属します。

## 日常で使えるスマホセミナー 参加無料!

日時:5/27(水)13:30~16:00 場所:シルバー人材センター本所

- 参加条件:三次市在住で60歳以上
- 申込方法:お電話にてご連絡ください
- 申込締切:5/18(月)迄
- 先着20名様限定

(お問い合わせ) 公益社団法人三次市シルバー人材センター

■本所 三次市四拾貫町154番地1 ☎0824-62-7800 (受付:平日8:30~17:15)





## 各種手当額が改定されました

種 類	改定前(3月まで)	改定後(4月から)	相談・申請窓口
<b>児童扶養手当</b> 18歳到達後最初の3月31日までの子を監護・養育している母子家庭の母や父子家庭の父および養育者に、生活の安定と自立を促進するために支給されます。	月額 全部支給 46,690円 一部支給 46,680～11,010円	月額 全部支給 48,050円 一部支給 48,040～11,340円	こども家庭支援課 育児支援係 ☎0824-62-6148 FAX0824-62-6300
	第2子以降加算 全部支給 11,030円 一部支給 11,020～5,520円	第2子以降加算 全部支給 11,350円 一部支給 11,340～5,680円	
<b>特別児童扶養手当</b> 20歳未満で精神または身体に障害を有する児童を家庭で監護し、養育している父母等に支給されます。	月額 1級 56,800円 2級 37,830円	月額 1級 58,450円 2級 38,930円	社会福祉課 障害者福祉係 ☎0824-65-2051 FAX0824-62-6285
<b>障害児福祉手当</b> 精神または身体に重度の障害を有するため、日常生活において常時の介護を必要とする状態にある在宅の20歳未満の方に支給されます。	月額 16,100円	月額 16,560円	
<b>特別障害者手当</b> 精神または身体に著しく重度の障害を有するため、日常生活において常時特別の介護を必要とする状態にある在宅の20歳以上の方に支給されます。	月額 29,590円	月額 30,450円	

法令に定めるところにより、全国消費者物価指数の変動率を反映し、改定されたものです。

## ネウボラ行事のお知らせ

相 談	と き	と ころ	対 象	内容など	問い合わせ・申し込み先
離乳食講座	4月24日(金) 13時30分～ 14時30分	三次市生涯学習センター 3階調理実習室	4カ月頃～11カ月頃までの乳児を子育て中の保護者	離乳食についてデモンストレーションや調理体験から、お子さんに食べやすい食形態を知る講座です。 ・託児はありません。抱っこひもや、スリングなどをご持参ください。 ・申込締切 4月21日(火)	健康推進課健康推進係 ☎0824-62-6257 FAX0824-62-6382 ✉kenko@city.miyoshi.hiroshima.jp  申し込みはこちら

**広告** 内容に関する責任は、広告主に帰属します。

### 東光・十日市・愛光保育所 子どもたちの笑顔に癒される職場です♪

- 事 業：保育所運営（勤務地：東光保育所、十日市保育所、愛光保育所）
- 職 種：保育士（正社員・パート）、調理員（パート）※勤務地は募集状況が異なるため、要相談
- 給 与：正社員（保育士）241,000円～〔経験給導入、賞与（年2回）期末特別手当有（年1回）〕  
 パート（保育）時給1,160円～、パート（調理）時給1,130円～  
 〔経験給導入〕
- 勤務時間：〔正社員〕シフト制8時間/日  
 〔パート〕8：30～17：30の間で4～8時間/日（週2～5日勤務）※応相談
- 休 日：正社員〔週休2日制（ライフサポート休暇、年末年始）〕
- 資 格：保育士応募については保育士資格（幼稚園教諭免許可）
- 待 遇：有給休暇、労災保険、雇用保険、社会保険（勤務時間による）、健康診断費用全額負担
- 応 募：電話連絡後、履歴書（写真付）を郵送してください。書類選考の上、面接日を連絡します。

問 株式会社 小学館アカデミー 〒530-0002 大阪市北区曽根崎新地2-6-12 小学館ビル5階  
 電 (06) 6485-8073 (担当：河村)





## 三次市住宅リフォーム支援事業補助金

### 対象工事

①住宅の本体部分の増改築・修繕・模様替え工事

②補助金交付決定後に着工し、令和9年2月28日までに事業完了する工事

③消費税を除く工事金額が、50万円以上の工事

### 対象となる住宅

①市内にある自己の居住用の住宅

※現に居住している住宅に限る。

※所有者の承諾が得られれば、配偶者、親または子から無償で借用している建物でも可能

### 補助金額

補助対象工事金額の10%以内

上限：10万円

### 申請資格

①市内に住居を所有する個人で、市税料を完納しており、直近の過去3年度以内に三次市住宅リフォーム支援事業補助金の交付を受けていないこと

②申請する工事部分について、市等の他の補助制度の対象となっていないこと

### 工事を行う業者

市内に住民登録および主たる事業所を有する個人事業者、または市内に本店を有する法人事業者

### 申請期間

5月7日(木)～21日(木)

### 受付窓口

商工観光課(本館4階)

申し込み多数の場合は、市が公開抽選を行います。

### 公開抽選会

とき 5月25日(月) 14時～

ところ 市役所本館6階

605会議室

※申し込みの順番は補助金の交付決定に関係ありません。

※その他要件があります。申し込み書類や詳しい資料は、市役所本庁・各支所のほか、三次商工会議所、三次広域商工会に備え付けています。また、市ホームページにも掲載しています。



市ホームページ

### 申・問 商工観光課商工労働・企業誘致係

☎ 082416216171

FAX 082416410172

## 給水装置設置工事費補助金

### 対象

給水区域内で給水装置設置工事を行う住居に住所を有する個人

対象戸数 1人1戸

### 補助対象経費

給水装置を整備するために、配水管から水道メーターまでの分岐工事に直接必要な経費

### 補助金額

補助対象経費から100万円を差し引いた金額の10分の10(上限:50万円)

### 申請場所

広島県水道広域連合企業団

三次事務所

※補助金の交付には一定の条件があります。詳しくは、お問い合わせください。

### 問 広島県水道広域連合企業団

#### 三次事務所

☎ 082416214843

FAX 082416218111

## 生活道整備工事費補助金

### 対象工事

延長 20m以上

幅員 拡幅改良:3m以上

舗装新設:90cm以上

舗装厚 アスファルト:3cm以上

コンクリート:8cm以上

※維持修繕工事は対象外

### 補助金額

工事金額の2分の1(上限:30万円)

### 申請期間

12月25日(金)まで

※令和9年2月26日(金)までに完了する工事で、三次市登録業者による工事に限り。詳しくは、お問い合わせください。

### 問 土木課管理係

☎ 082416216305

FAX 082416216166

## 地域集会施設の新築・改修経費の一部を補助します

### 申請要件

①地域住民の集会、各種グループ活動等のコミュニティ活動の場として利用されている施設であること

②申請は、自治会、コミュニティ振興会など自主的に組織された団体で行うこと

③補助金交付決定後に着手し、令和9年2月末までに完了するものであること

### 補助金額

対象経費の2分の1以内の額とし、上限は以下のとおりです。

①新築・買収の場合:上限300万円

②改修、解体撤去の場合:

上限100万円

※アスベストの有無の調査および撤去等は全額が対象(上限100万円)

③借上の場合:上限5万円

申請期限 5月29日(金)

※申し込みの順は交付決定に関係ありません  
※申請多数の場合は、緊急を要するものを優先します。

※そのほか諸条件があります。

申・問 まちづくり交通課自治交通係

☎082416216395

FAX082416216235



**地域資源を活用した元気な地域づくり支援事業**

市内の閉校後の学校施設や空き家などの地域資源を活かし、地域と多様な人材がつながる場の創出など、地域を元気づけることを目的に行う事業に対し、必要となる施設の改修整備を支援します。

**対象団体**

法人格を有する団体、またはその団体と共同体を組む団体(法人格を有しない団体を含む)であり、規約・会計を有する団体 など

**補助金額**

①閉校となった学校施設を活用する場合  
補助率2分の1以内  
上限1000万円

②市内にある空き家を活用する場合

補助率2分の1以内

上限500万円

※補助金の額に千円未満の額が生じるときは切り捨て

申請期限

受付中〜6月12日(金)

※申し込みの順は交付決定に関係ありません。

申・問 まちづくり交通課自治交通係

☎082416216395

FAX082416216235



**三次市物価高騰対応中小企業者経営・雇用維持支援金**

**対象**

①市内に本店を有する中小企業者  
②農事組合法人

③年金収入を除く収入のうち、主たる収入が事業収入であって、令和7年(法人は前事業年度)の収入が120万円以上である者

※令和7年中に事業を開始した者は、別に定める収入を超える者

④令和7年分の確定申告(法人は直近の法人税確定申告)をしている者  
⑤今後も事業を継続する意思がある者

⑥市税・料に滞納がないこと

※対象とならない場合がありますので、交付対象者の詳細は、ホームページをご確認ください。

**支援金額**

(基礎額)5万円+市内の事業所で働く従業員の数×1万円

※従業員は、雇用保険被保険者とする。

上限額 25万円(1企業あたり)

申請受付期間

5月7日(木)〜7月31日(金)

受付場所

三次商工会議所、三次広域商工会(本所および支所)

※申請書類等については、市ホームページをご確認ください。



市ホームページ

申・問 商工観光課商工労働・企業誘致係

☎082416216171

FAX082416410172



**青少年の体験活動経費を助成します**

**対象団体**

団体の構成員の半数以上が市内に居住し、青少年の体験活動に自主的に取り組む団体

※市から他の補助金の交付を受けている団体は対象外

**対象活動**

市内全域の青少年が参加できるよう広く募集を行う体験活動で、令和

9年3月31日までに終了する活動

申請方法 所定の申請書などを提出

申請期限 5月15日(金)

申・問 社会教育課児童育成係

☎082416216182

FAX082416216288



**マイナンバーカードの申請・受け取りのお知らせ**

金曜日延長窓口

(カードの受け取りのみ) 予約不要

とき 4月24日(金) 19時まで

※最終受付は18時40分まで

ところ 市役所東館1階

※カードの受取場所が支所の方は3日前までにご連絡ください。

休日臨時開庁 予約制

とき 4月25日(土)

8時30分〜12時、

13時〜16時30分

ところ 市役所東館1階

予約受付期間

4月14日(火)〜21日(火)

平日 8時30分〜12時、

13時〜17時15分

※定員になり次第、受付を終了します。

出張申請サポート 予約制

高齢者・障害者施設等の福祉施設・

病院・企業・地域団体対象

出張可能な日

平日 ①10時 ②14時  
(1日2グループを想定)

自宅訪問手続きサポート **予約制**

後期高齢者医療被保険者の方対象  
未就学児世帯対象  
訪問可能な日

平日 ①10時 ②14時

※初めてのカード交付申請または、カード更新申請が対象です。ご希望の時間がありましたら、ご相談ください。

**申・問** マイナンバーカード交付等

特設窓口(市民課市民窓口係)

☎0824-621-6963

FAX0824-631-2809

**info** 固定資産税の縦覧(無料)

縦覧制度により、自分が所有している土地・家屋の評価額を他と比較することができます。

とき 実施中(6月1日(月))

※土日 祝日を除く開庁時間内

ところ 課税課(市役所本館1階)または各支所

縦覧できる人

令和8年度固定資産税(土地・家屋)納税者やその同居親族、相続人、代理人など

必要なもの 本人確認書類(マイナ

ナンバーカードなど)

※相続人の場合は戸籍謄本などの確認書類、代理人の場合は納税者本人からの委任状も必要です。

※縦覧を希望する土地または家屋の所在地番が必要です。所有者名から物件を検索することはできません。

**問** 課税課資産税係

☎0824-621-6124

FAX0824-621-6352

**info** 下水道の「使用人数の決定通知」を送付します

下水道使用料を使用人数で算定している使用者\*に対し、「使用人数の決定通知」を4月下旬頃に送付します。

決定通知に記載された決定人数と、実際の居住人数が異なる場合は、

使用人数変更の届出が必要になります。詳しくは、決定通知に同封する書類をご確認ください。

※特定環境保全公共下水道、農業集落排水および特定地域生活排水処理(市設置型浄化槽)をご利用の方が対象です。

**問** 下水道課管理係

☎0824-621-6151

FAX0824-621-6356

**info** 「のーと三次」の出前講座受付中

本格運行を開始したA Iオンデマ

ンドバス「のーと三次」について、

市職員が利用方法等について説明に伺います。小規模な集まりやサロン等にもお伺いします。まずは、まちづくり交通課までご相談ください。

**問** まちづくり交通課自治交通係

☎0824-621-6247

FAX0824-621-6235

**info** 三次税務署からのお知らせ

国税の振替納税の口座引落日のお知らせ

振替納税を利用されている場合の令和7年分確定申告の口座引落日は、次のとおりです。

所得税および復興特別所得税

4月23日(木)

個人事業者の消費税および地方消費税

4月30日(木)

※残高不足などの理由により、口座引き落としができなかった場合は、法定納期限(所得税等:3月16日、消費税等:3月31日)の翌日から納付日までの延滞税が課される場合がありますのでご注意ください。

キャッシュレス推進強化デー

毎月10日(休日の場合は翌開庁日)を「キャッシュレス推進強化デー」として、税務署窓口では、待ち時間、外出、納付書、紙保存が不要のキャッシュレス納付をご案内しています。

**問** 三次税務署総務課(管理運営担当)

☎0824-621-2721

※音声ガイダンスが流れたら「2」↓「3」の順番で選択してください。

**info** 第14回新県美展(第78回広島県美術展)の作品募集

応募資格 県内在住者 ほか

三次市作品受付(映像系を除く)

とき 5月12日(火)・13日(水)

10時~19時

ところ 三次市生涯学習センター

1階講座室

出品者負担金等

5000円 ※県出品含む

※総重量が50kgを超える作品や取り扱いが困難な作品は広島県立美術館に直接搬入してください。

※応募条件:応募種目等の詳細は、ホームページをご確認ください。



広島県新県美展ホームページ

**問** 社会教育課文化学習係

☎0824-621-6191

FAX0824-621-6288

**info** 中村憲吉ゆかりの地をたずねて  
―藤原勇次先生と歩く、憲吉の足跡―

とき 5月10日(日)

9時30分~12時30分

ところ 中村憲吉記念文芸館

内容 記念文芸館から歌碑・墓地など作品の背景に触れる学びの散策

参加費 500円(保険代含む、当日ご持参ください)

申込方法 申込書による申し込み

※申込書は各コミュニケーションセンター他公共施設にあります。

申込締切 4月20日(月) ※先着30人

問合せ 三次市文化連盟三次支部事務局

☎・FAX 082416211135

**info** 第18回みよしぶどう友の会  
ウォーキングブデー参加者募集

ウォーキングで健康づくり、仲間づくり、そして糖尿病などに関する知識を深めてみませんか。(要予約)  
とき 5月16日(土)  
9時30分～11時30分  
(小雨決行)

集合場所 市立三次中央病院

健診センター2階講堂

内容

・ノルディックウォーキング(みよし運動公園内)・血糖測定(運動前後)・ミニレクチャー

参加費 300円

(みよしぶどう友の会会員は無料)

申込方法 電話でお申し込みください。

申込期限 5月13日(水)

申・問 医事課医事係

☎082416510101  
FAX 082416510159

**info** B型肝炎訴訟説明会

集団予防接種によるB型肝炎ウイルス感染被害に対する救済手続きについての説明会を開催します。

B型肝炎患者の方、ご遺族の方などの相談に応じます。予約は不要です。

とき 5月10日(日)13時～14時  
ところ 三次市生涯学習センター  
第2講義室

問合せ 全国B型肝炎訴訟広島弁護士事務所

☎012011016589

**info** 無料登記相談会

国民の重要な財産である土地や建物は、法務局にある登記簿に記録(登記)することにより、その権利が保全されます。ところが、土地の位置や範囲が不明となっているものや、境界紛争など様々な問題が後を絶ちません。

「表示登記の日」にあわせ、無料登記相談を行います。お気軽にご相談ください。

とき 4月25日(土)10時～15時  
ところ サングリーン三次  
センターコート

相談内容

①土地・建物の登記(土地の分筆、地目変更など)

②土地の所在(相続した土地の所在が分からないなど)

③土地の境界(隣との境界がはっきりしないなど)

問合せ 広島県土地家屋調査士会

三次支部(大井事務所)

☎082416212390

**info** 市立三次中央病院  
看護師・助産師就職説明会

院内見学や先輩看護師との対談を通じて、三次中央病院で働くイメージがつかめる説明会です。

とき 5月2日(土)10時～12時

ところ 市立三次中央病院

対象 就職を希望する方

内容 病院の説明と院内見学、先輩看護師と対談

申し込み期限 4月30日(木)

※申し込み・詳細内容は三次中央病院ホームページから



問合せ 市立三次中央病院 看護部

☎082416510101(代)

**info** 荒代や代掻きによる  
河川への泥水流出に注意

田植えシーズンに入り、荒代や代掻きによる泥水が河川に流出して、アユなどの水生生物に影響を与えやすいよう注意しましょう。泥水の流出を抑えることは、貴重な田の土の流出を防ぐとともに、肥料などの農業経費の節減にもつながります。「浅水あしみずと取水を止めての荒代や代掻き」を心がけ、自然や環境にやさしい農業に努めましょう。

問合せ 農政課農林振興係

☎082416216164

FAX 082416410172

## info 地籍調査の登記完了等をお知らせします

次の地区で実施した地籍調査については、令和7年中(令和8年1月末時点)に法務局で登記が完了しました。

### 【登記完了地区】

地区	字
粟屋町	大ケ谷、荒神谷、摺ケ久保、空岡、時行埜
上志和地町	礫山、境谷、安瀬平、大久保、尾波金、迫山、高鉢、道円、能牛谷
下志和地町	朝日南、千人坊、添谷、大歳、高鉢、任陀阿、船谷、大仙山、小豆ケ谷、後谷、大仙、立垣、平田
南畑敷町	高峰、中畦、大成、上掛原、来源山
東酒屋町	松ケ迫の一部
君田町茂田	京免、大仙、奥山、中山、西山、下山、冬谷、五百田、宮本、倉本、中倉、水越
布野町横谷	吉谷、池ノ奥山、吉谷山、大原、宮組、灰谷山、吸谷の一部
作木町上作木	上郷、中郷の一部、水越山、草刈山、門田山但夏山
作木町下作木	天楽の一部
作木町森山東	宮本谷、野田谷、大判谷、上江谷、七津谷、砂井谷
吉舎町三玉	本郷
甲奴町梶田	焼御堂、一ツ木

該当地区の土地については、法務局で登記事項証明書や地籍図の写しを取得いただけます。

また、国の認証が得られ、法務局で登記手続き中の地区は次のとおりです。

### 【登記手続き中の地区および登記申請を予定している地区】

地区	字
糸井町	向山、城平、古屋之谷、見ノ越、中之尻、京塚、長谷、大仙平、横畦、大仙、高ノ泊り
布野町横谷	吸谷の一部、大暮山、赤松山

地権者・土地管理者の皆さん、ご協力ありがとうございました。

申・問 財産管理課用地地籍係 ☎0824-62-6386 FAX0824-62-6137

## info 令和8年度 慰霊巡拝事業参加者募集

厚生労働省では、旧主要戦域となった陸上や遺骨収集の望めない海上等における戦没者を慰霊するため、遺族を対象とした慰霊巡拝事業の実施を予定しています。

**申込方法** 各締切日までに内申書と質問票、同意書および添付資料を社会福祉課へ提出してください。  
※内申書と質問票および同意書は、社会福祉課にあります。

**添付資料** ①申込者の戸籍謄本または抄本の原本(申込日前180日以内に発行されたもの)  
②戦没者の除籍謄本の写し(戦没者の本籍・死亡年月日・死亡地点が分かるもの)  
③戦没者と申込者の続柄が確認できる戸籍謄本の写し(①②で続柄が確認できない場合)

実施地域	実施予定時期	実施期間	募集予定人員	申込締切日 (三次市社会福祉課宛)
1 東部ニューギニア	8月29日(土)～ 9月 6日(日)	9日間	20人	4月20日(月)
2 北ボルネオ	9月 3日(木)～ 9月10日(木)	8日間	15人	4月27日(月)
3 インド	10月 7日(水)～10月15日(木)	9日間	15人	5月22日(金)
4 ギルバート諸島	10月21日(水)～10月28日(水)	8日間	15人	5月26日(火)
5 ウズベキスタン	10月15日(木)～10月23日(金)	9日間	15人	6月 1日(月)
6 フィリピン(第1次)(2班編制)	11月18日(水)～11月27日(金)	10日間	40人	6月 5日(金)
7 ビスマルク諸島	令和9年1月18日(月)～ 24日(日)	7日間	15人	7月 8日(水)
8 フィリピン(第2次)(2班編制)	令和9年2月17日(水)～ 26日(金)	10日間	40人	9月 4日(金)
9 中国東北地方(旧満州地区全域)	令和9年3月15日(月)～ 26日(金)	12日間	15人	11月 2日(月)
10 硫黄島(第1次)	11月中旬	2日間	調整中	未定
11 硫黄島(第2次)	令和9年1月下旬	2日間		未定

※相手国の都合等により、実施時期・期間等の変更または中止になることがあります。

※参加対象遺族は、戦没者の配偶者(再婚した方を除く)、父母、子、兄弟姉妹、参加遺族(子・兄弟姉妹)の配偶者、戦没者の孫、戦没者の甥・姪です(※優先順位があります)。 ※参加費の一部に国の補助があります。

申・問 社会福祉課社会福祉係 ☎0824-62-6146 FAX0824-62-6285



市ホームページ

**令和8年度 自衛官等採用案内**

種 目	応募資格	受付期間	試験期日
第1回2等陸海空士 (任期制自衛官)	18歳以上33歳未満の者 (32歳の者は、採用予定月の末日現在、 33歳に達していない者)	受付中 ～5月14日(木)	【Web試験】 5月16日(土)～17日(日) <sup>※2</sup> 【口述試験および身体検査】 6月17日(水)～21日(日) <sup>※2</sup>
第1回 一般曹候補生	18歳以上33歳未満の者 (32歳の者は、採用予定月の末日現在、 33歳に達していない者)	受付中 ～5月7日(木)	【1次(Web試験)】 5月16日(土)～17日(日) <sup>※2</sup> 【2次】 6月17日(水)～21日(日) <sup>※2</sup>
第1回 医科・歯科幹部	医師・歯科医師の免許取得者	受付中 ～5月21日(木)	6月19日(金)
第1回 キャリア採用幹部	大卒以上の者で、応募資格に定められた 学部・専攻学科等を卒業後、2年以上の業 務経験のある者	受付中 ～5月15日(金)	陸:6月 8日(月) 海:6月12日(金) または15日(月) <sup>※2</sup> 空:6月15日(月)
第1回 技術曹	20歳以上の者で国家免許資格取得者	受付中 ～5月15日(金)	陸:6月 8日(月) 海:6月12日(金) または15日(月) <sup>※2</sup> 空:6月15日(月)
第2回 幹部候補生 <sup>※1</sup>	一般 専門(陸) 飛行(海)	4月22日(水) ～6月5日(金)	【1次】 6月13日(土) (海飛行要員のみ)14日(日)
	一般 (陸音楽)		【2次】 7月25日(土)～31日(金) <sup>※2</sup> 【3次】 (海飛行要員のみ)
	歯科・ 薬剤科		9月3日(木)～7日(月) <sup>※2</sup>
第2回幹部候補曹	20歳以上33歳未満の者	4月22日(水) ～6月5日(金)	【1次】 6月13日(土) 【2次】 7月25日(土) ～31日(金) <sup>※2</sup>

※1 採用計画数の確保が可能と見込まれる場合は実施しません。 ※2 いずれか1日が指定されます。  
※試験日等変更となる場合があります。詳しくは、自衛隊広島地方協力本部ホームページをご覧ください。

申・問 自衛隊広島地方協力本部三次地域事務所 ☎・FAX0824-62-0350



自衛隊広島  
地方協力本部  
ホームページ

三次警察署管内防犯組合連合会・三次警察署 **地域安全のコース**

「日本郵便・郵便局」を装った **不審な電話** が増えています!

**最初に 不審な音声ガイダンス**

「日本郵便です。お客様の荷物  
に問題が見つかりました。」な  
どと言われ、指定された番号  
を押すとオペレーターに繋がる。

**その後 ニセモノ警察官の登場**

ニセモノの警察官から  
「あなたの名前と住所から郵便物が送られており、  
中身を調べたら違法な物だった。」  
「あなたに犯罪の容疑がかかっている。」  
「身の潔白を証明するため、お金を調査する必要  
がある。」などと言われ、お金を要求される!!

---

**不審な電話の特徴**

+から始まる  
電話番号

自動音声による  
ガイダンス

身に覚えのない  
問い合わせ

※不審な電話があったときは一度電話を切って、  
家族や警察に相談しましょう!  
※郵便局のホームページもご確認ください。  
<https://www.post.japanpost.jp>

**被害にあわないために**

広島県警察安全安心アプリ「オトモポリス」を  
ダウンロードして、詐欺被害を防ぎましょう!

問 三次警察署 ☎0824-64-0110 FAX0824-64-0116

## info 国民年金保険料 学生納付特例制度

日本国内に住むすべての方は、20歳になった時から国民年金の被保険者となり、保険料の納付が義務づけられています。学生の方で、経済的に保険料を納められない時は、申請により在学中の保険料の納付が猶予される「**学生納付特例制度**」が設けられています。

### 対象となる方

大学(大学院)、短期大学、高等学校、高等専門学校、専修学校、各種学校に在学する学生等で、学生納付特例を受けようとする年度の前年の所得が基準以下の方、または失業等の理由がある方です。

【前年所得の目安】 **128万円** + **扶養親族等の数 × 38万円** で計算した額以下であることが条件です。

### 必要な添付書類

- ・基礎年金番号通知書、または年金手帳
- ・学生等であること、または学生等であったことを証明する書類(学生証または在学証明書原本)
- ※退職(失業)した方が申請を行う時は、退職(失業)したことを確認できる書類(雇用保険受給者証、雇用保険被保険者離職票等)

**申請先** 三次年金事務所、または市役所(市民課保険年金係・各支所)、ねんきんネット

### 学生納付特例制度のメリット

- ・老齢基礎年金を受け取るために必要な期間(受給資格期間)に算入されます。
- ・病気やけがで障害が残ったときに障害基礎年金を受け取ることができます。

### 保険料の追納について

学生納付特例の承認を受けた期間は、10年以内であれば保険料をさかのぼって納めること(追納)ができます。将来受け取る年金額を増額するためにも、追納することをお勧めします。

### 引き続き学生納付特例制度を申請される方へ

学生納付特例制度により、令和7年度に保険料納付を猶予されている方で、令和8年度も引き続き在学予定の方へ、4月に基礎年金番号が印字されたハガキ形式の学生納付特例申請書が送付されます。同一の学校に在学されている方は、このハガキに必要事項を記入して返送することにより、令和8年度の申請ができます(その場合、在学証明書または学生証の写しの添付は不要です)。

※在学する学校等に変更がある方(大学から大学院へ進む場合や短期大学から4年制大学に編入する場合を含む)は、在学証明書または学生証を持参のうえ、新たに申請してください。

※令和8年度は、学生納付特例制度を利用せず保険料の納付を希望される場合は、お近くの年金事務所へお問い合わせください。納付書が送付されます。

申・問 日本年金機構三次年金事務所(国民年金課) ☎0824-62-3107  
市民課保険年金係 ☎0824-62-6134 FAX0824-63-2809

## info 令和8年経済センサス-活動調査を実施します

全国すべての事業所を対象として実施します。この調査は、経済活動の実態を把握するため5年に一度国が実施する、統計法に基づいた重要な調査です。事業所の皆様のご理解とご回答をよろしくお願い致します。

**調査の期日** 令和8年6月1日現在

**調査の項目** 事業所の名称、従業者数および売上(収入)金額など

**調査の方法** 過去の調査結果などから国が把握している事業所については、4月中旬にインターネット回答用の調査票が直接郵送されますので、インターネットで回答してください。また、未回答の事業所や新たに把握した事業所には、5月31日までに調査員が訪問し、調査書類を配布します。

回答は、便利なインターネット回答をご活用ください。

問 企画調整課統計係 ☎0824-62-6408 FAX0824-62-6223

経済センサス  
活動調査

## 令和8年度 三次市職業訓練講座を開設します

市では、就職活動中の市民および市内事業所にお勤めの方の資格取得、スキルアップなどを支援するため、次のとおり訓練講座を開設します。ぜひ、ご活用ください。

**申込期間** 各講座開始の10日前まで **受講料** 無料 ※講座によってはテキスト代・受講料などが別途必要

**申込方法** 三次市職業訓練センターホームページよりお申し込みください。

※申込用紙でのお申し込みもできます。

**職業訓練講座(委託講座)** ※時間等は変更になる場合があります。

	講座名		期間	曜日	時間	定員(人)
スキルアップ講座	一般事務講座	基礎講座	6/10・17・24	水	13時30分～16時30分	10
		実務講座	7/15・22・29			10
		年末調整講座	11/11・18・25			10
	接遇応対訓練講座	ビジネスマナーの基本講座	7/3	金	13時～17時	10
		顧客意識と言葉遣い講座	7/22	水		10
		クレーム応対(問題解決)講座	10/6	火		10
		コミュニケーションスキル講座	10/20			10
パソコン講座	Wordコース	第1回目	5/12～6/12	火・金	9時30分～11時30分	10
		第2回目	10/2～11/6			10
	Excelコース	第1回目	6/23～7/24			10
		第2回目	11/17～12/18			10
	Wordコース(夜間)	第1回目	5/11～6/11	月・木	18時30分～20時30分	10
		第2回目	10/5～11/9			10
	Excelコース(夜間)	第1回目	6/15～7/16			10
		第2回目	11/12～12/17			10
	Canva入門講座	第1回目	4/22	水	13時30分～15時30分	10
		第2回目	8/26			10
Jw-cad講座		9/1・8・15・29	水	13時30分～16時	10	
受験対策講座	危険物取扱者(乙種第4類)受験対策講座	第1回目	5/16・17・23・30	土・日	9時～16時	10
		第2回目	10/10・17・18・24			10
	第二種電気工事士(筆記)受験対策講座	上期	5/9・16・17・23	土・日	9時～15時	10
		下期	10/3・10・17・18			10
	第二種電気工事士(技能)受験対策講座	上期	7/4・11	土	8時30分～17時	8
		下期	12/5・6	土・日		8
	介護支援専門員受験対策講座		8/22・29・9/5	土	9時～17時	20
	介護福祉士受験対策講座		11/21・28	土	9時～16時	20
日商簿記3級受験対策講座	第1回目(夜間)	8/3～10/26	月・木	18時30分～20時30分	10	
	第2回目(昼間)	8/24～10/15		13時30分～16時30分	10	
資格取得講座	介護福祉士実務者研修通信課程(スクーリング 9月～12月の間で8日間)		7/3～12/18	木・金	医療9時30分～17時30分 介護9時30分～16時40分	15
	刈払機講習	第1回目(土曜)	6/6	土	9時～16時20分	20
		第2回目(平日)	8/21	金	9時～16時10分	15
伐木(チェーンソー)講習		8/27・28	木・金	8時30分～18時40分	15	

応募・問 三次市職業訓練センター ☎ FAX0824-62-8500 ✉ info@nhvtc.ac.jp 🌐 https://www.nhvtc.ac.jp/



## 女子サッカー ディアヴォロッソ広島のホームゲームが開催されます!

5月2日(土)、みよし運動公園陸上競技場で、サッカー・なでしこリーグ2部に所属するディアヴォロッソ広島のホームゲームが開催されます。

**と き** 5月2日(土) 13時キックオフ **と ころ** みよし運動公園陸上競技場  
**内 容** 2026プレナスなでしこリーグ2部 第8節  
 ディアヴォロッソ広島 VS FCふじざくら山梨 ※観戦無料  
**問** (一社)三次スポーツコミッション ☎0824-62-6409 FAX0824-62-6235



## 女子硬式野球中四国リーグ戦「ルビー・リーグ」2026が開催されます!



今年も中四国女子硬式野球リーグ「ルビー・リーグ」に、三次Black Pearlsが出場します。ぜひ、球場で女子野球選手の活躍に声援を送りましょう!



詳しくはこちら

### 【試合予定】と ころ:カーター記念球場

- ◎5月17日(日)12時~ VS 山陽高等学校
- ◎6月13日(土)10時~ VS 萩光塩&倉吉北高等学校
- ◎6月14日(日)14時~ VS 山陽高等学校
- ◎7月12日(日)12時~ VS 萩光塩&倉吉北高等学校
- ◎8月23日(日)12時~ VS S-TIME PRINCESS
- ◎9月 6日(日)13時~ VS S-TIME PRINCESS

※詳細や市外会場での試合予定は「ルビー・リーグ」のホームページを参照ください。

**問** (一社)三次スポーツコミッション ☎0824-62-6409 FAX0824-62-6235

## みよし風土記の丘ミュージアム

### 春の展示会

「えがおあふれるカッパたち」

**と き** 4月24日(金)~5月31日(日)  
**内 容** 見ればだれでも笑顔になる、個性豊かなカッパたち!花輪敬三氏寄贈の膨大なコレクションから、愛らしいカッパたちが集います。  
 ※常設展の入館料でご覧いただけます。

### 関連行事

スペシャル公演会「平家琵琶の調べ」

**と き** 5月3日(日)14時~15時30分

**演 奏** 荒尾 努さん(金曲弾き語り奏者)

**定 員** 100人(当日受付)

**テーマトーク**

**と き** 5月4日(月)祝 14時~15時

テーマ 「学芸員と「愛をかたろうカッパたち」解説 当館学芸員

※入館料が必要です。

**ふどきの丘春まつり**

**と き** 5月17日(日)10時~15時

**ふどきの丘体験教室**

**と き** 5月17日(日)10時~12時

「風土記の丘ギャラリー」

写真展「愛すべき広島島の自然―野山をさすらって」

**と き** 4月17日(金)~7月5日(日)

※常設展の入館料でご覧いただけます。

### 申・園 みよし風土記の丘ミュージアム

(広島県立歴史民俗資料館)

**休館日** 月曜日(5月4日を除く)、5月7日(木)

**入館料** 一般2200(1700)円

大学生1600(1200)円

高校生以下:65歳以上無料

※(一)内は20人以上の団体料金

**開館時間** 9時~17時

(入館は閉館の30分前まで)

☎0824-1666-1288-1

FAX0824-1666-1310-6



広島県教育委員会  
ホームページ

**広告** 内容に関する責任は、広告主に帰属します。

# 生前整理、まるっと解決!!

**高価出張買取!**

**不用品の破棄!**

※提携会社による処分

**建物の解体!**

※提携会社による解体

**不動産業者仲介!**

まずはご相談を!

私が責任を持って対応します!

(株)ジュエルグランスエムネ 担当 8 末宗良規

Sエムグループ1959年創業の安心と信頼  
なんでも鑑定なごみや

〒729-6205 広島県三次市埴町2123-5

0120-66-1035

LINE 査定受付中!  
画像をお送りください  
なんでも鑑定なごみや公式LINE



企画展

# 開館20周年記念

## 奥田元宋展<sup>ゆかり</sup>一縁の作家たちとともに

奥田元宋・小由女美術館開館20周年を記念する本展は、奥田元宋の初期から晩年までの作品を通して改めて画業を振り返ります。そして師匠である児玉希望とその師匠である川合玉堂、希望画塾で切磋琢磨した佐藤太清、元宋と交友の深い鈴木竹柏、風景画の魂を受け継ぎ斬新な技法を駆使する千住博の作品もあわせて紹介し、日本画における風景画の変遷も辿ります。さらには奥田小由女の人形作品も展示し、開館20周年という活動の節目に改めて響き合う夫婦の創作の軌跡を紹介します。



奥田元宋《煌嶽》1990年 奥田元宋・小由女美術館蔵

と き 4月23日(木)～6月21日(日)

休 館 日 毎週水曜日(4月29日、5月6日は開館)、4月30日(木)、5月7日(木)

開館時間 9時30分～17時 (入館は閉館の30分前まで) ※5月2日(土)、5月31日(日)は満月の日のため21時まで開館延長

入 場 料 一般 1,200(1,100)円/高校・大学生700(600)円 ※中学生以下、障害者手帳など所持者は入場料無料 ※( )内は20人以上の団体料金

### 満月ロビーコンサート

5月2日(土)の満月ロビーコンサートのタイトルは「井上ミキ ソプラノ プチ・コンサート」

と き 5月2日(土) 14時と19時の2回公演

と ころ 奥田元宋・小由女美術館受付前ロビー

出演者 井上 ミキ(ソプラノ)

曲 目 ♪ My Heart Will Go On (映画「タイタニック」より)  
♪ Running ジュピター～栄光の輝き(サラ・ブライトマン)  
♪ Only Time(エンヤ)ほか ※曲目は変更になる場合があります。

### ボランティアスタッフ募集!

受付・監視、環境美化、広報、事務・イベント、呈茶の各グループの中から、自分に合った活動で参加してみませんか。

応募条件 高校生以上で月1～2回程度活動できる方  
※参加費、会費などは無料です。 ※参加者には、ボランティア特典あり。

奥田元宋・小由女美術館  
☎0824-65-0010  
FAX0824-65-0012  
✉info@genso-sayume.jp



奥田元宋・小由女美術館  
ホームページ

### 辻村寿三郎人形館

#### す とくじょうこう 崇徳上皇 怨霊伝説 第二部

平家物語シリーズの中から、悲運の帝として知られる「崇徳上皇」に焦点を当てて展示しています。

と き 開催中～7月12日(日)

#### ギャラリートーク

二代目辻村寿三郎によるトーク&人形舞い  
4月19日(日)11時～/14時～

※通常の入館料のみでご覧いただけます。

入館料 一般 800(700)円/学生 400(300)円

※中学生以下、障害者手帳所持者および介助者1人は無料  
※( )内は10人以上の団体料金

人形作り体験  
ツアー受付中



詳しくはこちら

辻村寿三郎人形館  
(三次市歴史民俗資料館内)  
☎・FAX0824-64-1036



血染めの崇徳上皇



【三次市歴史民俗資料館】

#### 国史跡 寺町廃寺跡

～「ミタニデラ」を探せ!～

三次市には「寺町廃寺跡」という寺院跡と瓦窯跡があります。日本最古の仏教説話集「日本霊異記」に登場する「三谷寺」と考えられる寺院跡として注目されています。

と き 開催中～7月12日(日)

入 館 料 無 料

開館時間 10時～17時(入館は16時30分まで)

休 館 日 水曜日(祝日の場合は翌平日)

※4月29日(水)・5月6日(水)開館

4月30日(木)・5月7日(木)振替休館

### はらみちを美術館

「お母さんのやさしさ」、「ふるさとのぬくもり」をテーマとした作品で人気を集めた、詩人・画家はらみちをさんの作品を常設展示しています。

心あたたまる美術館となっていますので、ぜひご来館ください。

休 館 日 毎週火曜日 開館時間 9時30分～17時

入 館 料 一般300(250)円/高校生150(120)円

※( )は、20人以上の団体料金 ※中学生以下無料

※障害者手帳をご提示いただいた方は無料

はらみちを美術館 ☎・FAX0824-53-2015



## 美術館あーとあい・きさ

奥田敏雄<sup>おくだとしお</sup> 絵画展 一画業60年の歩み

絵画の世界に魅せられて60年。

キャンパスに情熱を注ぎ込み、描き続ける作家奥田敏雄の歩みと変遷を、豊かな抒情性と透明感あふれる作品約40点の展示で広く紹介します。

と き 開催中～5月24日(日)

開館時間 10時～17時(入館は閉館の30分前まで)

※4月30日(木)は、展示作品の一部入れ替えのため入館は正午までとなります。

休館日 月曜日(祝日の場合は翌平日)

入館料 一般500(400)円 65歳以上400(300)円

※( )は、20人以上の団体料金

※高校生以下および障害者手帳の所持者とその介助者は無料



峠を越えて

問 美術館あーとあい・きさ ☎・FAX0824-43-2231

## 吉舎歴史民俗資料館

国登録文化財 臨川山<sup>りんせんざん</sup> 明覚寺<sup>みょうかくじ</sup>

東京築地本願寺の分院、両国の慈光院から移築され、令和6年3月に国登録文化財となった明覚寺本堂(吉舎町吉舎)の歴史と建物としての特徴や魅力について紹介します。

と き 4月28日(火)～8月25日(火)

開館時間 10時～17時(入館は閉館の30分前まで)

休館日 月曜日(祝日の場合は翌平日) 入館料 一般150(120)円

※( )は、20人以上の団体料金 ※高校生以下、65歳以上、障害者手帳の所持者とその介助者は無料



## 〈ワークショップ〉

「韓国風蓮の花づくり～ペーパークラフト体験講座～」

と き: 5月4日(月・祝) 13時～

対 象: どなたでも(小学生は保護者同伴)

定 員: 15人 ※申し込み順

参加費: 500円

申し込み: 吉舎歴史民俗資料館まで



問 吉舎歴史民俗資料館 ☎・FAX0824-43-2231

## 三良坂平和美術館

特別企画展 いいだやすこ 飯田泰子<sup>いいたやすこ</sup>展 一野にあるように ふたたび

立体造形作家、飯田泰子氏のバードカービングを中心とした作品を、初期から最新作まですべてを前期、後期に分けて紹介します。彼女の集大成ともいべき展覧会です。

どうぞ、お楽しみください。

と き PART 1: 開催中～5月17日(日)

休館日 月曜日休館(ただし、5月4日は開館)

開館時間 9時～17時(入館は16時30分まで)

入館料 一般500(400)円

※高校生以下および身体障害者手帳、療育手帳、精神障害者保健福祉手帳、被爆者健康手帳保持者は無料

※( )内は20人以上の団体料金



無垢 飯田泰子

## 常設展示 第I期 絵は口ほどに物を言う

柿手春三<sup>かみてしんぞう</sup>が絵を通して訴え続けた反戦・反核、また海田湾埋め立て反対などをテーマにした作品を紹介します。

と き 開催中～6月28日(日)



問 三良坂平和美術館 ☎・FAX0824-44-3214

湯本豪一記念日本妖怪博物館(三次もののけミュージアム)

春の企画展

「狐と《変化物語》」

屋敷を追い出された狐が、人間を化かして化かして化かして化かしまくる、妖怪物語の傑作《変化物語》を特集する本展。他にも、“化かす”狐をテーマに、着物や日用品、おもちゃまで、バラエティに富んだ資料を展示しています。様々な作品の中で、見事な変化の技を見せる狐の姿をお楽しみください。

と き 開催中～6月23日(火) ※5月14日(木)から展示場面が一部変わります。

開館時間 9時30分～17時(入館は16時30分まで)

休館日 水曜日(ただし、4月29日と5月6日は開館)

入館料 一般1,000(800)円、高・大学生600(480)円、小・中学生300(240)円

※( )は20人以上の団体 ※企画展・常設展は共通料金



「釣狐図鐙」江戸時代  
【展示期間:通期】



ホームページ

関連イベント

◆もののけサロントーク

企画展の見どころをスライドを使ってご紹介します。

と き: 5月9日(土) 13時30分～14時30分

講師: 植田千佳穂(当館館長)

※参加費無料。申込不要。当日13時受付開始。

◆もののけギャラリートーク ※毎月第3土曜日

学芸員が企画展示室をご案内します。

4月18日、5月16日、6月20日 各日13時30分～14時

※参加費無料(要入館券)。申込不要。

◆もののけの日 ※毎月最後の日曜日

館長もののけトーク(常設展)や、様々な妖怪たちがお出迎えます。

4月26日、5月31日

- ・博物館入館者に缶バッジプレゼント!(数量限定)
- ・交流館売店は5%オフでお得!(酒類除く)

◆三次もののけ春まつり2026

4月26日は開館記念日!お楽しみもりたくさん!

と き: 4月25日(土)～29日(水・祝)

湯本豪一記念日本妖怪博物館(三次もののけミュージアム) ☎0824-69-0111 FAX0824-69-0112



セイカカルチャー  
スクールご案内

〈県北CoffeeFestival〉

県北エリアの自家焙煎ロースターが集まる、コーヒーの飲み比べイベント。ロースター本人と直接話しながら、味・香り・個性を楽しめる2日間

と き 4月18日(土)・19日(日) 10時～15時

ところ 電光石火みよしパーク CALM

チケット 前売券1,500円 当日券1,700円

ゲストバリスタによるコーヒーセミナー参加費1,500円(所要時間1時間程度、実演+コーヒー1杯無料)

※4月19日のみ

〈セイカ・ウィードスイミングスクールみよし 無料体験受付中!〉

料金 月額5,000円(税込)/週1回(年間40回)

入会金 5,000円(税込) 年会費:3,000円(税込)

※小学生以上の方は、プール入場料230円/回が別途必要

※持参物:水着・スイミングキャップ・ゴーグル・タオル

※無料体験については、下記までお問い合わせください。

詳しくは、みよし公園ホームページをご確認ください。皆さんのご来園スタッフ一同お待ちしております!

申・問 電光石火みよしパーク(四拾貫町)  
(指定管理者:株式会社セイカスポーツセンター)  
☎0824-66-3366 FAX0824-66-3370



Go! Go! みよし運動公園

〈キッズサッカースクール〉 対象:年中・年長幼児

と き 毎週月曜日(月4回) 18時～19時 ※祝日はお休み

ところ 陸上競技場芝生グラウンド ※冬季&雨天時は野球場地下多目的広場

参加費 各回800円/人

募集 10人程度

講師 和田 良男さん(JFA公認B級・キッズ資格)

〈サッカースクール〉 対象:小学生1～2年生

と き 毎週月曜日(月4回) 18時～19時 ※祝日はお休み

ところ 陸上競技場芝生グラウンド ※冬季&雨天時は野球場地下多目的広場

参加費 各回1,000円/人

対象 小学生1～2年生 募集 10人程度

講師 和田 良男さん(JFA公認B級・キッズ資格)

〈ユースサッカースクール〉

※中学校のクラブ活動地域移行の先駆けで、実施していく。

と き 毎週月曜日(月4回) 19時～20時 ※祝日はお休み

ところ 陸上競技場芝生グラウンド ※冬季&雨天時は野球場地下多目的広場

参加費 各回500円/人 対象 中学生 募集 20人程度

講師 和田 良男さん(JFA公認B級・キッズ資格)

〈陸上教室〉

と き 毎週金曜日 18時～19時

ところ 陸上競技場芝生グラウンド

参加費 各回500円/人 対象 中学生～ 募集 20人程度

講師 上野 隆さん(三次陸上競技協会)

申・問 みよし運動公園(東酒屋町)(指定管理者:株式会社セイカスポーツセンター)  
☎0824-62-1994 FAX0824-64-0344



## 無料

内容	とき	ところ	問い合わせ先	
障害者相談会	「きこえ」に困っている人のための相談会 相談員 伊達 元一郎 (身体障害者相談員) ※要約筆記あり	6月13日(土) 9時30分～11時30分 ※5月はおやすみ	三次市障害者 支援センター ☎0824-65-1131 FAX0824-65-1132	
	知的障害の相談会【要予約】 ※6月12日(金)までに予約 相談員 新元 史子(知的障害者相談員)	6月21日(日) 10時～12時 ※5月はおやすみ		三次市福祉保健センター 1階相談室
	ピアカウンセリング【要予約】 相談員 ピアサポーター (一定の研修を修了した、障害を持つ当事者) ※病気との付き合い方、就労、生活、対人関係などの相談に応じます。	随時(1回あたり約1時間)		三次市福祉保健センター 2階活動交流室 (またはご自宅へ訪問)
消費生活相談	平日の 9時～12時、13時～16時 ※木曜日は相談員不在	市役所東館1階	市民課市民窓口係 (消費生活センター) ☎0824-62-6222 FAX0824-63-2809	
無料法律相談【要予約】 ※弁護士が対応	4月16日(木)、5月7日(木) 13時～16時	みよしまちづくりセンター	※休日は局番なしの188 (消費者ホットライン)	
広島北部巡回法律相談センター【要予約】 ※弁護士が対応	4月17日(金)	広島弁護士会三次地区会館	広島北部巡回法律相談センター ☎0120-969-214 (9時30分～16時)	
	5月1日(金)	市役所甲奴支所		
県民相談 (日常生活で抱える民事上の問題や、相続・離婚などの家族問題、行政に関する困りごと、交通事故相談など。県の相談員が対応)	平日の 9時15分～12時、13時～16時 ※毎月第2木曜日は 無料弁護士相談【要予約】	広島県三次庁舎 第3庁舎1階	北部地域県民相談室 ☎0824-62-5522	
こども家庭相談 (子育ての悩み、こども自身からの相談、DV等の困りごと、ひとり親家庭の支援など。専門の相談員が対応)	平日の8時30分～17時15分 ※5月18日(月)以降は 9時～17時	市役所東館2階	こども家庭支援課 こども家庭相談係 (三次市こども家庭センター) ☎0824-64-6011 FAX0824-62-6300	
行政相談 (国などに対する意見ほか。行政相談委員が対応) ※日程が変更される場合がありますので、ご利用の際はお問い合わせください。	4月30日(木)10時～12時	君田生涯学習センター	総務省中国四国管区 行政評価局 ☎082-228-6173 FAX082-228-4955	
	5月 8日(金) 9時～12時	市役所甲奴支所		
	5月 9日(土)13時～17時	中村憲吉記念文芸館		
	5月12日(火) 9時～12時	市役所吉舎支所		
	5月15日(金)13時～15時	市役所三和支所		
就職活動なんでも相談会 【対象】15歳～49歳の方 【内容】自分に合った就職活動の方法ほか ※電話でお申し込みください。	5月13日(水)・27日(水) 13時～16時	ハローワーク三次 2階大会議室	ひろしま北部若者 サポートステーション ☎・FAX082-516-6557	



## 消費者の味方 不要なオプションが付けられていた!?携帯電話やWi-Fiルーターなどの契約は慎重に

## 相談事例

●機種変更のために携帯電話ショップにて、同系列のキャリアが提供する端末を熱心に勧められ契約した。その後、契約書を確認したところ、断つたはずのオプションなどが付けられているうえ、セキュリティソフトも契約させられていた。

●契約している携帯電話会社を名乗って電話があり、「料金が安くなる」と言われてWi-Fiルーターの契約をしたら、説明のなかったオプションが複数付けられていた。料金が安くなるどころか高くなった。

## 消費者へのアドバイス

●携帯電話の買い替えや、Wi-Fiルーター・光回線などの電話勧誘の際に、不要なオプションを付けられていたといった相談が寄せられています。

●契約の際には、契約内容をよく確認し、よく分からない場合は契約しないようにしましょう。オプション等を勧められた際も、必要がない場合はきっぱりと断りましょう。

●契約書を受け取ったら細部までよく確認し、不要なオプション等の契約がないか、月々の支払額はいくらになるかなどを確認しましょう。

●不要なオプションを契約させられている場合は、すぐに通信事業者に解約を申し出ましょう。困ったときは、最寄りの消費生活センター等にご相談ください。

## 消費者ホットライン電話番号

局番なし188(いや!)

## 警察相談専用電話 #9110

問 市民課市民窓口係(消費生活センター)

☎0824-1662-1622

FAX0824-1631-2809

休日は局番なしの188(消費者ホットライン)

## 統計ほか

### 1 人口の動き

人口総数	47,067人 (-84人)
男	22,797人 (-46人)
女	24,270人 (-38人)
世帯総数	22,927世帯 (-27世帯)

◆2月28日集計 ( )は対前月比 ※外国人を含む

### 2 2月の求人・求職状況

ハローワーク三次	
月間有効求職者数	714人
月間有効求職人数	853人
月間有効求人倍率	1.19倍

求人募集・仕事の相談はハローワークへ！  
☎0824-62-8609 FAX0824-62-1859

### 2 2月の気象

気象庁(三次地点) 気象統計資料による  
※2月1日~28日 集計

降水量	81.0mm
平均気温	4.5℃
最高気温	21.9℃ (22日)
最低気温	-7.0℃ (8日)

### デジタルブックで「広報みよし」配信中! 10言語対応

無料

FREE APP



カタログポケット

○ブラウザでもアプリでもスマホやタブレットで読める  
○10言語で読める《音声読み上げも(アプリのみ)》  
【対応言語】 日本語 英語 中国語簡体字 中国語繁体字  
韓国語 タイ語 ポルトガル語 スペイン語 インドネシア語  
ベトナム語 ※ベトナム語は音声読み上げには対応していません。  
に対応した広報を閲覧することができます。  
※翻訳は自動翻訳エンジンを使用しています。  
※ブラウザ版は音声読み上げには対応していません。



編集後記

「3月まではあっという間なのに、4月は長く感じる」。昔からそう言われて育ちましたが、毎年この時期になると、まさにその通りだなと不思議な気持ちになります。皆さんの新生活はいかがでしょうか。

昨年度も、市民の皆さんのたくさんの笑顔を撮影させていただきました。3月の君田中学校と八幡小学校の閉校行事では、地域の大切な節目を取材する中で、皆さんの笑顔や涙に触れ、「この一瞬をしっかり、もっときれいに写真に収めたい」と強く感じました。今年は、カメラの技術をさらに磨き、皆さんの生き生きとした表情や三次の美しい風景を、より鮮明にお届けしたいと意気込んでいます。今年度も、皆さんに親しまれる広報紙をめざしていきます。⑦



尾関山公園の桜



### 図書館をご利用ください

三次市には図書館が8館あります。新しく本市に引っ越して来られた方、まだカードをお持ちでない方、情報がいろいろの図書館をぜひご利用ください。

本を借りるための「利用者カード」は、無料で作ることができます。申込用紙に記入のうえ、押印または本人確認できるもの(免許証、マイナンバーカード、資格確認証など)を提示してください。

ご不明な点がありましたら、お近くの図書館へお尋ねください。



### 図書整理ボランティア「ライボの会」会員募集

主な活動内容: 自由な時間に図書館の書架整理をしていたくほか、毎月の館内整理日に職員と一緒に書架整理などを行います。

#### 「ライボの会」体験会開催

とき: 4月20日(月) 9時30分~

ところ: 市立図書館内

対象: 18歳以上 内容: 活動内容の説明、書架整理体験

※事前の申し込みは不要ですので、直接お越しください。

※体験会に来られない方も、「ライボの会」会員加入は可能です。

問 市立図書館(中央館)

☎0824-62-2639 FAX0824-63-2861



市立図書館  
ホームページ

### 5月の行事

行事名	とき	対象
<b>三次市立図書館(中央館) ☎0824-62-2639 FAX0824-63-2861</b> ※場所はいずれも2階(豊コーナー)です。		
このほんだいき ぶーさんの会	9日(土) 10時30分~	乳幼児から
紙芝居劇団「ことり」	おやすみ	乳幼児から
たんぼぼ	16日(土) 14時~	幼児から
あかちゃんと絵本の森	27日(水) 11時~	乳幼児から
トトロのおはなし会	23日(土) 10時30分~	乳幼児から
<b>君田図書館 ☎・FAX0824-53-7050</b>		
ばんびのお話し広場	16日(土) 10時30分~	幼児から
<b>布野図書館 ☎・FAX0824-54-2288</b>		
絵本の会「空色のたね」	16日(土) 10時30分~	乳幼児から
<b>作木図書館 ☎・FAX0824-55-2610</b>		
どんぐりさんのおはなし会	14日(木) 15時30分~	幼児から
<b>吉舎図書館 ☎・FAX0824-43-4513</b>		
ちいさいさんのおはなし広場	おやすみ	乳幼児から
おはなし広場	16日(土) 10時30分~	幼児から
<b>三良坂図書館 ☎・FAX0824-44-4506</b>		
おはなし会	19日(火) 10時30分~	乳幼児から
<b>三和図書館 ☎0824-52-3739 FAX0824-52-3740</b>		
絵本の広場	16日(土) 10時~	幼児から
<b>甲奴図書館</b> 休館中のため、カーター通りコミュニティセンターで行います。お問い合わせは、中央館まで。		
「へびくんのおさんぽ」 のおはなし会	9日(土) 10時10分~	乳幼児から一般

※日程が変更になる場合があります。

※ばんびのお話し広場の最新情報は、ばんびのInstagramに掲載します。

# 避難のタイミングは レベルで判断

災害が起きる前に何をすべきか、レベルごとにチェック！

数日～1日前  
半日～数時間前  
数時間～3時間前  
2時間～0時間前  
災害発生

## レベル1 早期注意情報

・災害への心構えを一段高める



## レベル2 注意報

・ハザードマップ等で災害リスクを再確認する  
・自治体から発表される避難情報の把握手段を再確認する

## レベル3 警報 高齢者等避難相当

・避難に時間がかかる**高齢者等は危険な場所から避難する**  
・高齢者等以外の人も必要に応じて避難の準備や自主避難

## レベル4 危険警報 避難指示相当

・**危険な場所から全員避難する**  
※台風などにより暴風が予想される場合は、暴風が吹き始める前に避難を完了

## レベル5 特別警報 緊急安全確保相当

・すでに安全な避難ができず、命が危険な状況  
・今いる場所よりも安全な場所へ直ちに移動等する

## 令和8年5月下旬から注意報の名称などが大きく変わります！

江の川などの大川川の氾濫



河川氾濫

低地の浸水・大川以外での氾濫



大雨

急傾斜地のがけ崩れ・土石流



土砂災害

※それぞれの危険度に応じて、レベル2注意報～レベル5特別警報が発表されます。

避難に関する情報は  
こちらで配信します。  
事前に登録をお願いします！



防災メール



市公式LINE



Yahoo! 防災

新たな注意報  
警報の詳細は  
こちらから



気象庁  
Japan Meteorological Agency



☎ 危機管理課危機管理係

☎0824-62-6116

FAX0824-62-2951

広報みよし 4月号

令和8年4月10日発行 No.265

発行/三次市 編集/秘書広報課  
〒728-8501 広島県三次市十日市中二丁目8番1号  
☎0824-62-6396 FAX0824-62-6223  
✉ hisyo@city.miyoshi.hiroshima.jp  
🌐 https://www.city.miyoshi.hiroshima.jp/  
この広報紙は環境にやさしい再生紙と、大豆油インキを使用しています。

UD FONT

三次市公式  
SNS

三次市の情報を  
発信中！ぜひ、  
登録やフォロー  
をお願いします

友だち登録  
はこちら



LINE



Facebook



X (Twitter)



Instagram