

人と人、地域と人を結ぶ情報誌

2

2026.2.10
vol.263

み よ し
三次
mi yo shi

主な話題

三次藩札を配布します ②
三次市二十歳のつどい ④





市役所開庁時間を変更します

職員の勤務時間を適正に管理し、職員の働き方改革を進めるとともに、変更により生じた時間を活用した業務改善を目的として、5月18日(月)から、次のとおり開庁時間を変更します。
ご理解とご協力をお願いします。

変更前

8時30分～17時15分



変更後

9時～17時

《開庁時間変更の対象となる窓口》

市役所本庁舎、各支所、三次環境クリーンセンター、広島県水道広域連合企業団 三次事務所

【電話受付について】

各課への直通電話は、開庁時間のみの対応となります。開庁時間以外は、代表電話(宿直)で対応します。
※詳しくは、広報みよし4月号でお知らせします。

問 総務課職員係 ☎0824-62-6105 FAX0824-62-6137

申請不要

三次藩札を配布します

三次市エネルギー・食料品価格等物価高騰対応生活応援給付事業

エネルギー、食料品価格等の物価高騰の影響を受けている市民の皆さんの負担を軽減するとともに、地域における消費を喚起するため、市内の店舗で利用できる商品券「三次藩札」を全市民に配布します。

【対象者】 令和8年1月1日時点で、三次市に住民登録のある方

【金額】 1人あたり11,000円相当の商品券(三次藩札)

【事前通知】 2月下旬に事前の案内通知を送付します。

【配布方法】 商品券は、世帯分をまとめて世帯主へ送付します。

【配布時期】 3月末頃から順次発送予定

【利用可能期間】 お手元に届いた日から令和8年9月30日(水)まで

【その他】 商品券の配布を辞退される方は、別途「辞退届」の提出が必要です。その場合はお問い合わせください。

問 企画調整課企画調整係 ☎0824-62-6117(専用番号) FAX0824-62-6223

もくじ

Contents

- | | | | |
|----|--------------|----|--------------|
| 2 | お知らせ ZOOM UP | 19 | お知らせ広場 |
| 9 | 市長コラム | 25 | イベント掲示板 |
| 10 | まちの話題 | 30 | 相談コーナー |
| 13 | グリーンライフ | 31 | 図書館ニュース・統計ほか |
| 14 | 子育て通信 | 32 | みよしアントレーヌ |
| 16 | 健康通信 | | |

今月の表紙

第14回 みわ風あげ大会

雪景色の中、子どものかげ声とともに風は空高く舞い上がりました。大会は上がった高さのほか、デザインやチームワークなどで審査され、最優秀賞は広島市からお越しの上野泰資さん一家の作品が選ばれました。



最優秀賞作品「春夏秋冬」

備北消防から新庁舎移転に関するお知らせ

備北地区消防組合では、消防本部および三次消防署の新庁舎移転に向け準備を進めています。市内における火災・救急などの119番通報を受信する通信指令センターは、移転より先行して新庁舎での運用を開始します。これに伴い、緊急回線切り替え作業の影響などで万が一119番通報が繋がらない場合は、再度おかけ直しいただくか、一般回線で消防本部(代表)または最寄りの消防署もしくは出張所へ連絡し、消防車や救急車が必要な旨を伝えてください。

※回線開通確認のための119番通報はお控えください。

通信指令センター先行運用開始

と き 3月13日(金) (緊急回線切り替え) 消防本部(代表) 0824-63-1191

※各消防署・出張所の連絡先はホームページをご覧ください。「備北消防」で検索。



各消防署・出張所一覧

押しボタン式通報装置(緊急通報システム)をご利用中の皆さん

同日、通信指令センター内にある受信機器の移設作業を行います。機器移設作業中、一時的に緊急通報システムの受信ができません。そのため、緊急通報システムで繋がらない場合は、119番通報または一般回線で消防本部(代表)もしくは最寄りの消防署が出張所へ連絡し、消防車や救急車が必要な旨を伝えてください。

受信機器移設作業

と き 3月13日(金) 13時～17時30分 ※この時間内で一時的に緊急通報システムがご利用できません。

NET119・メール119・福祉ファクシミリをご利用中の皆さん

当該サービスを引き続きご利用いただけます。

問 備北地区消防組合通信指令課 ☎0824-63-1191 (代表)



皆さんからの意見を募集します(パブリック・コメント)

計画名「三次市新型インフルエンザ等対策行動計画」

現計画を改定します。ついては、市民の皆さんからのご意見を募集します。

対 象

- ・市内に住所を有する人 ・市内に事務所または事業所を有する個人および法人その他の団体
- ・市内の事務所または事業所に勤務する人 ・市内の学校に在学する人
- ・当該計画案に利害関係を有する人

募集期間 2月13日(金)～3月4日(水)

閲覧場所 市役所本庁、各支所の窓口、市ホームページで閲覧できます。

意見の提出方法 持参・郵送・FAXまたはメールのいずれかにより、所定の「ご意見記入用紙」をご提出ください。

提出先 〒728-8501 十日市中二丁目8番1号

※郵送の場合は、最終日の消印まで有効、FAX・メールの場合は、送信記録が最終日までのものを有効とします。

※お寄せいただいたご意見は、市の考えとともに整理し公表します。なお、個々のご意見に直接回答はしませんのでご了承ください。

応募・問 健康推進課健康企画係 ☎0824-62-6232 FAX0824-62-6382

✉kenko@city.miyoshi.hiroshima.jp



市ホームページ



令和7年度三次市二十歳のつどい テーマ「縁くえにし」

1月4日(日)に二十歳のつどい実行委員9人による企画・運営で開催され、327人の方が出席されました。式典の後のアトラクションでは、広島出身のシンガーソングライターHIPPYさんによるミニライブが行われ、二十歳の皆さんの新たなスタートに対し激励のメッセージをいただきました。



2025三次いきいき安全ドライブ運動 『健康×安全ドライビングフェスタ』開催

昨年 9月から11月にかけて、自家用車を運転されている65歳以上の方を対象に、「三次いきいき安全ドライブ運動」を実施しました。『健康×安全ドライビングフェスタ』では、この運動に参加された方々のデータ集計結果をご紹介します、市民の皆さんの安全と健康につなげていただくプログラムをご用意しています。

また、「ミスター ル・マン」の愛称で知られるレジェンドレーサー 寺田陽次郎^{てらだ ようじろう}さんによる基調講演も開催します。ぜひ、ご家族や友人・知人の皆さんお誘い合わせのうえ、ご参加ください。

※スタンプラリーにご参加いただき、スタンプをすべて集めた方に景品を進呈いたします。(先着100人)

と き 2月28日(土) 13時30分～16時(13時開場)
と ころ 三次市民ホール きりり サロンホール
参 加 費 無料(基調講演の座席数は150席です)
申込方法 三次市電子申請システムから申し込み、または下記電話番号へ直接ご連絡ください。
・三次市電子申請システムからの申し込みは、右の二次元コードから
・電話による申し込みは、まちづくり交通課
☎ (0824) 62-6395へご連絡ください。
申込期限 2月20日(金) 17時まで(電話受付は平日 9時から17時まで)

電子申請はこちら▶



イベントプログラム

13時30分 タテシナ会議概要説明および三次いきいき安全ドライブ運動成果報告
交通安全マップ贈呈式

14時 基調講演 講演テーマ「高齢社会における安全運転」

講師 レーシングドライバー 寺田 陽次郎 氏

「ミスター ル・マン」と呼ばれるまでの人生の道のりを振り返りながら、「なぜ今も走り続けるのか?」「そのために大切にしていることは何か?」など、世界を舞台にいつまでも元気に挑戦を続けられる秘訣をお話しいたします。

【講師紹介】

- ・ 2023 フランス共和国 国家功労勲章シュヴァリエ
- ・ ル・マン運営会社ACO名誉理事 ・ 株式会社AutoExe代表取締役社長
- ・ ル・マン24時間耐久レースに、1974年の初出場から2008年までに全29回参戦
- ・ 1991年のル・マンに参戦したマツダ787Bの開発に当初から携わり、日本車として初の総合優勝に貢献



当日は、様々な運転・健康づくりに関する体験コーナーや安全イベントをご用意しています

体験コーナー

ゲーム感覚で楽しみながら脚筋力のトレーニング



運転の土台となる健康づくりに関するトレーニング体験ができます(13時30分～16時)

運転に必要な(空間)認知機能のトレーニング



簡単なゲームで認知機能(脳体力)を見える化



安全イベント

ドライバー異常時対応システム(DEA)体験
(定置車両での説明・体感)



安全に関する様々な体験ができます(13時30分～16時)

【主催】三次市 【共催】タテシナ会議高齢者安全運転支援分科会

☎ まちづくり交通課自治交通係 ☎0824-62-6395 FAX0824-62-6235



国民年金保険料はまとめて納付(前納)がお得です

国民年金保険料の納付は、保険料の納め忘れを防ぐため、口座振替またはクレジットカード納付をご利用ください。なお、まとめて納付(前納)すると保険料が割引されます。

〈保険料額と前納割引額の目安〉

※この表は令和7年度の国民年金保険料額を基に作成したものです。

令和8年度の保険料前納額と割引額は日本年金機構から後日公表されます。

前納の種類		口座振替		クレジットカード 納付書		振替日
		納付額	割引額	納付額	割引額	
毎月納付 ※前納ではありません。		17,510円	なし	17,510円	なし	□ 座 : 翌月末 クレジット: 当月末
当月末前納(早割)		17,450円	60円	——	——	当月末
6カ月前納	4月～9月	103,870円	1,190円	104,210円	850円	4月末
	10月～翌年3月					10月末
1年前納		205,720円	4,400円	206,390円	3,730円	4月末
2年前納		408,150円	17,010円	409,490円	15,670円	

※振替日が休日の場合は翌営業日に振替されます。

※お申込後の実際の納付額は、日本年金機構より送付される通知書にてご確認ください。

※初回振替時の振替対象期間は、初回振替日の属する月分から当年度3月分(2年前納の場合は翌年度3月分(注)となります)。

(注) 6カ月前納の初回振替日が5月から9月までの場合、前月分の保険料を割引なしで翌月末日に振替し、10月末日に6カ月前納が開始されます。

■ 2年前納を選択する場合は、「2年前納」と「2年前納(4月開始)」のいずれかを選択できます。

2年前納: 手続き後、初回振替時に、当月分から翌年度3月分(13カ月から最大24カ月の2カ年度分)の保険料をまとめて振替されます。(割引あり)

2年前納(4月開始): 手続き後、初回振替時から当年度3月分までは、毎月末日に1カ月ずつ振替されます。(割引なし) その後、最初の4月末にまとめて2年分の保険料が振替されます。(割引あり、令和8年度分の申込締切日は2月末まで)

■ 書面による手続き方法

○口座振替

口座振替納付申出書に記入・押印(金融機関届出印)のうえ、金融機関・三次年金事務所・市役所(市民課保険年金係・各支所)にてお申し込みください。

※マイナポータルを經由して「ねんきんネット」からの手続きも可能です。

○クレジットカード納付

クレジットカード納付申出書に記入のうえ、三次年金事務所・市役所(市民課保険年金係・各支所)にてお申し込みください。

申・問 日本年金機構三次年金事務所(国民年金課) ☎0824-62-3107
市民課保険年金係 ☎0824-62-6134 FAX0824-63-2809

市県民税(住民税) 申告に関するお知らせ

2月27日(金)の本庁会場の申告受付は12時で終了します

次のとおり申告受付時間が通常と異なりますのでご注意ください。

2月28日(土)には特設会場を設けますので、ぜひご利用ください。

●12時で終了

と き 2月27日(金) 8時45分～12時 ところ 市役所本館6階

●特設会場 ※この日は市役所本庁・各支所での受付は行いません。

と き 2月28日(土) 8時45分～16時 ところ みよしまちづくりセンター

税務署・e-Tax利用をお願いしたい申告

市役所・各支所の申告受付システムの変更により、次の書類の作成ができなくなります。

ご迷惑をおかけしますが、次の申告をされる場合は、e-Taxまたは税務署で申告をしてください。

◆ 確定申告書 第3表(土地建物の譲渡所得) ◆ 確定申告書 第3表(株式等の譲渡所得)

◆ 確定申告書 第4表(損失申告用) ◆ 準確定申告書(亡くなられた方の申告)

※税務署、e-Tax申告については、広報みよし1月号に折り込みの「市県民税(住民税)の相談・申告受付のお知らせ」2ページをご確認ください。



確定申告の作成は
こちらから

問 課税課市民税係 ☎0824-62-6122 FAX0824-62-6352

国民健康保険(後期高齢者医療保険)に加入の方へ 市民税・県民税(住民税)の申告をお忘れなく

令和8年度の国民健康保険税、後期高齢者医療保険料の計算や、8月1日からの医療費の一部負担割合等の判定を正しく行うために、令和7年中の所得を申告してください。申告をされない場合、保険税(料)や、自己負担限度額が高くなるなど、不利益が生じることがあります。

2月16日(月)から3月16日(月)までの市民税・県民税(住民税)申告相談で申告してください。

申告が必要な方

- ☐ 収入のない方
- ☐ 遺族年金や障害年金などの非課税年金のみの方
- ☐ 個人年金や生命保険などの一時金のある方

申告が不要な方

- ☐ 所得税の確定申告をした方
- ☐ 給与と収入のみの方で、年末調整が済んでいる方
- ☐ 公的年金収入のみの方

※源泉徴収票に記載のない所得控除などを適用する場合は申告が必要です。

※勤務先等から三次市に対して、給与(年金)支払報告がされていない等の場合は、申告が必要になることがあります。

問 市民課保険年金係 ☎0824-62-6134 FAX0824-63-2809

《申告相談に関すること》 課税課市民税係 ☎0824-62-6122 FAX0824-62-6352



令和8年度の奨学金奨学生を募集します

令和8年度に高等学校、中等教育学校後期課程、高等専門学校、大学、短期大学、特別支援学校高等部、専修学校の高等課程および専門課程に在学する方を対象にした奨学金奨学生を募集します。

受付期間 3月2日(月)～4月15日(水)

申請方法 社会教育課および各支所に備え付けの申請書に必要事項を記入のうえ、社会教育課に提出してください。※申請書は市ホームページからもダウンロードできます。



市ホームページ

貸付 三次市教育奨学金

奨学金を無利息で貸し付けます。将来、奨学金を返還していただきます。

■資格条件(次の①～⑤をすべて満たすこと)

- ①父母等(父母がいない場合は、父母に代わって家計を支えている方)が1年以上三次市内に住所を有し、市税を完納していること
- ②連帯保証人2人(市内に1年以上居住し、連帯して債務を保証する能力のある方)を立てられること
- ③他の奨学金を受けていないこと(給付型の奨学金を除く)
- ④経済的理由により修学が困難であると認められること
※詳しくは、市ホームページ掲載の「令和8年度募集のしおり」をご覧ください。
- ⑤学習に意欲を持つ者であること

■貸付利息 無利息 ■返還期間 17年以内 ※貸付総額により異なります。

■返還免除

奨学金の返還が始まって、通算して5年以上三次市に居住したときは、申請により、申請日以降に納期の到来する返還金を免除します。※居住とは、住民票を置くとともに実際に住んで生活することです。

三次市教育奨学金は、本市の予算が使われています。

給付 公益財団法人三次市教育振興会奨学金

奨学金を給付します。返還は不要です。

■資格条件(次の①～③をすべて満たすこと)

- ①本人または保護者が三次市内に住所を有すること
- ②学業等が優秀であること(評定平均値がおおむね5段階評価で3.5以上)
- ③経済的理由により学資の支払いが困難であると認められること
※詳しくは、市ホームページ掲載の「令和8年度奨学生募集について」をご覧ください。

■募集人員 若干名 ■奨学金の年額 高校等奨学生 12万円 大学等奨学生 24万円

応募・問 社会教育課児童育成係 ☎0824-62-6182 FAX0824-62-6288

広告 内容に関する責任は、広告主に帰属します。

東光・十日市・愛光保育所 春から一緒に働きませんか♪

- 事業 業：保育所運営(勤務地：東光保育所、十日市保育所、愛光保育所)
- 職種 種：保育士(正社員・パート)、調理員(パート)※勤務地は募集状況が異なるため、要相談
- 給与 与：正社員(保育士)238,000円～〔経験給導入、賞与(年2回)期末特別手当有(年1回)〕
パート(保育)時給1,180円～、パート(調理)時給1,150円～
〔経験給導入〕
- 勤務時間：〔正社員〕シフト制8時間/日
〔パート〕8:30～17:30の間で4～8時間/日(週2～5日勤務)※応相談
- 休日 日：正社員(週休2日制(ライフサポート休暇、年末年始))
- 資格 格：保育士応募については保育士資格(幼稚園教諭免許可)
- 待遇 遇：有給休暇、労災保険、雇用保険、社会保険(勤務時間による)、健康診断費用全額負担
- 応募 募：電話連絡後、履歴書(写真付)を郵送してください。書類選考の上、面接日を連絡します。

問 株式会社 小学館アカデミー 〒530-0002 大阪市北区曽根崎新地2-6-12 小学館ビル5階
☎(06) 6485-8073(担当：河村)



学校給食(ふるさとランチ)を食べに来ませんか？

三次学校給食センターでは、学校給食に対する関心と理解を深めることを目的に、市民向けの「学校給食試食会」を毎月19日(食育の日)に開催しています(※8月は実施なし)。試食を含め、所要時間は約1時間です。センターの概要や学校給食について、栄養士や調理員からの説明と、おいしい給食を作って待っています。



参加費 500円



参加者からの声

「三次の野菜がしっかり使ってた」
「最新の設備で衛生面や調理の方法に驚いた」
「とてもおいしく、懐かしい気持ちになった」

令和6年度は、三次市食生活改善推進協議会をはじめ、10団体134人、令和7年度は、12月までに8団体124人の参加がありました。



申込方法は
こちらから

申・問 三次学校給食センター ☎0824-65-2010 FAX0824-62-2030

市長コラム

私たちの身近な民生委員・児童委員

民生委員・児童委員の役割やご活躍についてお伝えしたいと思います。民生委員・児童委員は、私たちの暮らす地域における最も身近な相談者・援助者です。厚生労働大臣から委嘱を受けた福祉ボランティアとして、様々な活動を行われています。地域の見守り活動をはじめ、地域の方に寄り添い、長年培ってこられた豊富な社会経験と知識を生かし、困り事や相談事を丁寧に聞き、必要な支援を行われています。私たちと同じ地域に住んでいるからこそ、安心して頼ることができる存在です。いろいろな環境に置かれている方々の相談を受けることは、非常に気力や体力がいることだと推察いたしますが、皆さんは、地域づくりへの熱い思いと、それぞれの確固たる信念に基づき、生き生きと活動されています。その様子を拝見するたびに、また話

を伺うたびに、敬意と感謝の思いが強くなります。私たちの周りには、民生委員・児童委員のほか、行政委員や保護司、人権擁護委員、農業委員など、いつでも相談に乗っていただける頼もしい存在が身近にいらっしやいます。誰もが安心して住み慣れた地域で安心して生活が続けることができるよう、委員の皆さんとの連携を取りながら、様々な活動を展開・サポートしてまいります。

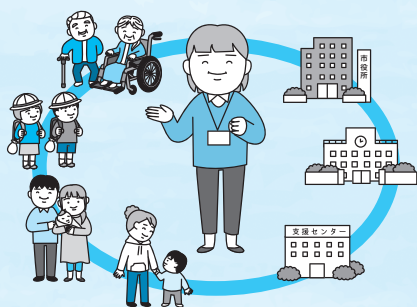

「三次市まち・ゆめ基本条例」に関する提言書が提出されました



平成18年度に市民委員によって策定された「三次市まち・ゆめ基本条例」は、市のまちづくりの憲法ともいえるべき条例で、市民と市議会および市が協働してまちづくりを進めていくこととしています。

今年度この条例について、三次市まち・ゆめ基本条例検証委員会で検証を行い、12月22日(月)に検証委員から市長へ提言書が提出されました。

提言書の内容等は、市ホームページに掲載しています。



市ホームページ

元プロ野球選手大田泰示さん 記念プレート設置式



1月18日(日)に開催された三次ロータリークラブ主催の野球教室で、三次市出身である元プロ野球選手の大田泰示さん(現 読売ジャイアンツ2軍打撃コーチ)が講師をされました。

また、大田泰示さんの引退にともない、記念プレートを電光石火きんさいスタジアム三次に設置しました。

祝 全国大会出場 おめでとうございます

(敬称略)

名前(所属等)	大会名(開催日/開催地)
たけおか えい た 竹岡 瑛太 (八次小学校5年生)	第16回日本パッハコンクール (小学5・6年B部門) (2月7日～8日/東京都)
ごしょうだ みず は 五升田 瑞羽 (名城大学1年生) ※十日市小学校出身	第77回日本ハンドボール選手権大会 (令和7年12月17日～21日/広島県)
た お ゆう ま 田尾 悠馬 (広島県立世羅高等学校) ※八次中学校出身	男子第76回女子第37回 全国高等学校駅伝競走大会 (令和7年12月21日/京都府)
い かい こ な 井貝 心奏 (みらさか小学校5年生)	第16回日本パッハコンクール (小学5・6年A部門) (2月14日～15日/東京都)

名前(所属等)	大会名(開催日/開催地)
の むら あ ず 野村 彩珠 (十日市小学校5年生)	第19回バーテン音楽コンクール (ピアノ部門自由曲コース小学5・6年生の部) (令和7年12月27日/広島県)
あ ぜ り と き 阿舎利 季 (BLUDE FC) ※十日市小学校5年生	JFA第49回全日本U-12 サッカー選手権大会 (令和7年12月26日～29日/鹿児島県)
た か 須 と も み 高須 友美 (広島県立庄原実業高等学校) ※塩町中学校出身	第76回日本学校農業クラブ全国大会 令和7年度西関東大会 (令和7年10月22日/山梨県)
ふ く だ や す こ 福田 泰子 (広島県立三次高等学校2年生)	第10回ベートーヴェン国際ピアノコンクール アジア(D部門) (1月31日/神奈川県)

※共生社会推進課スポーツ推進係では、世界・全国大会へ出場される方の情報をお待ちしています。

☎ 0824-62-6553 FAX0824-62-6235 ✉ sports@city.miyoshi.hiroshima.jp

作木小学校で国際交流事業が行われました

12月3日(水)、(一財)三次国際交流協会の国際交流事業として、スペイン語・中国語講座がありました。講師として株式会社広島東洋カープでドミニカアカデミーのサポートを行っている藤本祐子さんと、広報活動を行っているチェン・チュンチーさんを作木小学校へお招きしました。ドミニカ共和国と台湾の紹介や、簡単なスペイン語・中国語を使ったゲームなどを通して学習を行いました。



アシスタ lab.主催

12月6日(土)に第2回「移住者交流会」を開催しました！

12月6日(土)に移住者や移住を検討されている方などを対象に、第2回「移住者交流会」が開催されました。参加者からは「交流が楽しかった」「皆さんとても親しみやすく、安心して話せた」との声もあり、情報交換の良い機会となりました。また、起業に関心を持つ参加者同士の交流もあり、新たな挑戦を後押しする機会にもつながりました。

～アシスタ lab.では、起業・就業支援を行っています。お気軽にご相談ください！～



アシスタ lab.
ホームページ

問 アシスタ lab.
☎0824-65-2061

法務大臣賞を受賞されました

令和7年10月20日付で、三次人権擁護委員協議会中菊圭子さんが人権擁護委員としての功績が顕著であったことから、法務大臣賞を受賞されました。それに伴い、1月15日に市役所にて、広島法務局人権擁護部長より、表彰状が授与されました。

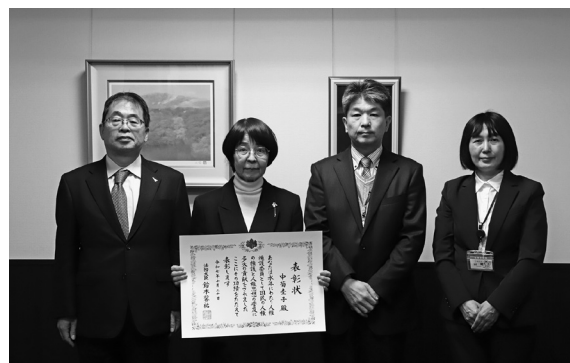

令和8年三次市消防出初式を開催しました

1月11日(日)に令和8年三次市消防出初式を開催しました。悪天候のため、急きょ開催場所を十日市親水公園から市役所へ変更しました。消防団員および備北地区消防組合三次消防署員らが参加し、辞令交付や表彰状授与などを行いました。



防災キャンプを実施しました！

市では、阪神淡路大震災をきっかけに制定された、「防災とボランティアの日」である1月17日(土)と18日(日)の2日間、大地震が発生した際の避難を想定した防災キャンプを「みよしまちづくりセンター」で行いました。

一般の参加者、女子硬式野球クラブチーム三次ブラックパールズ、支援企業、防災士など30人が参加し、間仕切りテントや簡易ベッドの設営、災害時のトイレ使用、防災カードゲーム、救急教室、防災食などを体験し、防災についての学びを深めました。

災害はいつ起こるかわかりません。あらためて食料や水、携帯トイレなどの備蓄品の見直しや、災害時に自分ができることを考えてみましょう！



防災士の皆さんにも手伝ってもらって、自分たちでテントやベッドを設営



5秒で固まる携帯トイレを体験！



防災カードゲームで楽しく学ぶ



夕食は、お湯で作る防災食、飲み物は保存水



緊迫する避難所運営ゲーム(HUG)



自然にやさしい
環境づくり

わんにゃんサポーターを募集します！

市では、「人と動物との調和のとれた共生社会」の実現をめざしており、ボランティアとして犬や猫の愛護管理活動をサポートしていただく「わんにゃんサポーター」を募集します。

- 対 象** ・動物愛護管理活動に理解、関心のある18歳以上の市民の方
・普通自動車運転免許をお持ちの方 ・市が開催する養成講座を受講した方
- 養成講座** 3月中に開催予定 ※申込者には別途ご案内します。
- 活動期間** 4月から
- 活動場所** 主に三次市内
- 活動内容** 広島県動物愛護推進員の活動サポートを中心に、次のような活動を予定しています。
・三次市一斉TNR（猫の不妊・去勢手術）のサポート ・譲渡会などのイベント補助
・保護器の見守り ・地域猫の搬送 ・迷い犬、迷い猫の搜索活動 等
※ボランティア活動のため、報酬はありません。 ※市で活動に係る保険に加入します。
- 申込期間** 2月10日（火）～27日（金） ※必着
- 申込方法** 参加者氏名（ふりがな）、住所、電話番号を、以下申込先へ電話またはメールにてお申し込みください。

申・問 環境政策課環境政策係

☎0824-62-6136 FAX0824-62-6397

✉kankyo@city.miyoshi.hiroshima.jp

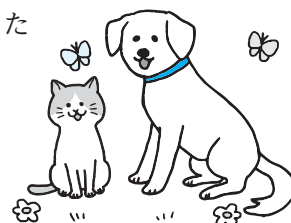

三次環境クリーンセンターからごみの搬入時のお願い

■搬入時のお願い

○ごみ分別について

直接搬入の場合も、ごみ集積所へ出すときと同様に分別してください。
正しく分別されていないと、原則お引き受けできません。

○袋について

直接搬入される場合は、三次市指定ごみ袋または中身が確認できる**透明の袋**を使用してください。

※三次市指定ごみ袋は、金額の一部をごみ処理費用に充てています。なお、指定袋より大きい中身がすぐ確認できる**透明の袋**でも可（半透明は不可）としていますので、ご協力をお願いします。

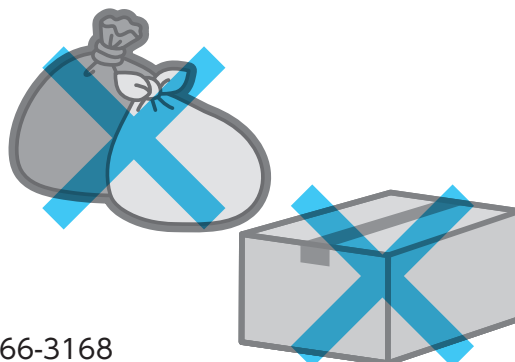

問 環境政策課業務管理係 ☎0824-66-3449 FAX0824-66-3168

今月のリユースデー 2月26日(木)

毎月第4木曜日は「リユースデー」です。
再利用できる品物をクリーンセンターへお持ち込みください。

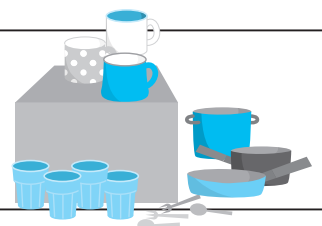



子育てのお悩みは こども発達支援センターへ

三次市こども発達支援センターでは、子育て支援の一環として、未就学のお子さんを対象にした各種相談や、親子で参加する通所教室、地域子育て支援センター「すまいる」の運営を行っています。

お子さんの様子で気になることや心配なことはありませんか？

- | | |
|---|---|
| <input type="checkbox"/> ことばが遅い | <input type="checkbox"/> 友だちとうまくコミュニケーションがとりにくい |
| <input type="checkbox"/> 言いたいことをうまく伝えられない | <input type="checkbox"/> 身体の動きがぎこちない |
| <input type="checkbox"/> 初めての人や場所が苦手 | <input type="checkbox"/> 落ち着きがない など |
| <input type="checkbox"/> 行動や気持ちの切り替えが難しい | |

子育てに不安や悩みはつきものです。お気軽にご相談ください。

相談の流れ

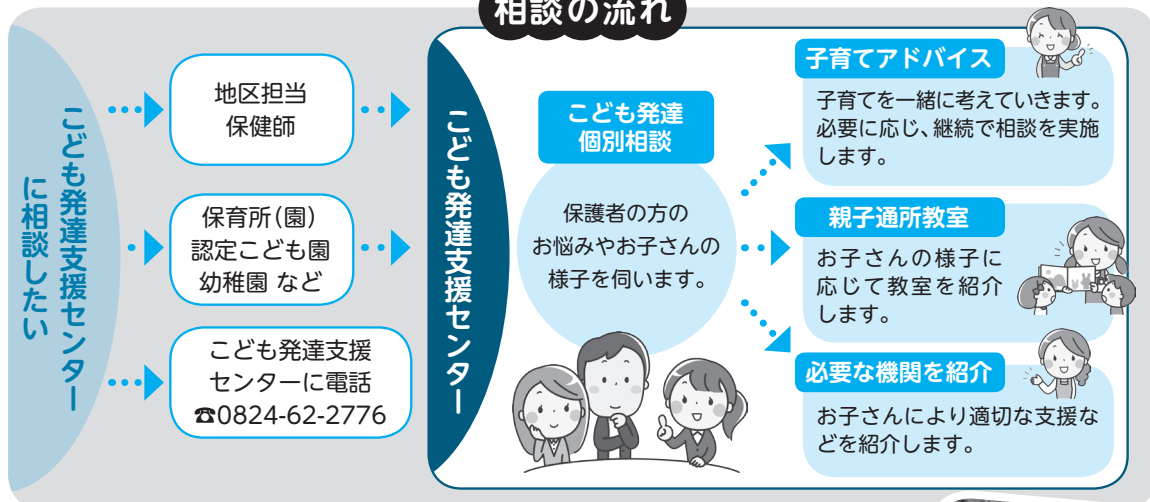

親子通所教室

「楽しい!」「もう1回したい!」の思いを友だちや大人と一緒に感じられるよう、身体を使った楽しいあそびを通し「ココロ」と「カラダ」の健やかな育ちをお手伝いします。



地域子育て支援センター「すまいる」

乳幼児期からのあそびを大切に、お子さんの健やかな育ちと子育てを応援します。お子さんと保護者の方がゆったりとあそび、友だちづくりや子育て、発達面での相談も気軽にできる場としてご利用ください。

◇対象者: 0歳～概ね3歳のお子さんとその保護者、妊婦さん

◇開設日時: 月～木 9時30分～16時30分
(祝日、振替休日、12/29～1/3はお休み)
(12時～13時はご利用いただけません)



ホームページ



各種発達相談

こども発達支援センターでは、各種発達相談(運動発達相談・言語発達相談)を行っています。

運動発達相談

相談員: 理学療法士

内容: 寝返りをしない、歩かないなど運動面での相談

言語発達相談

相談員: 言語聴覚士

内容: 発音が気になる、言葉がつまるなど言語面での相談

※詳しくは、お気軽にお問い合わせください。



ホームページ

問 保育課こども発達支援係(栗屋西自治交流センター内)

三次市こども発達支援センター ☎・FAX0824-62-2776

地域子育て支援センター「すまいる」 ☎0824-62-2788 FAX0824-62-2776



物価高対応子育て応援手当

物価高の影響を強く受けている子育て世帯を支援するため、児童手当の対象となっている子ども1人あたり2万円を支給します。(1回限りの支給です。)



市ホームページ

対象児童

- ①令和7年9月分(※)の児童手当の支給対象児童
(※令和7年9月に生まれた児童については10月分)
- ②令和7年10月1日から令和8年3月31日までに生まれた児童

支給対象者

上記①の児童手当受給者、または上記②の保護者のうち所得が高い人

申請・受給方法

申請が必要な人

- ・令和8年1月1日から令和8年3月31日までに生まれた児童の保護者
- ・令和7年10月1日以降に離婚(離婚調停中等も含む)により新たに児童手当の受給者となった人
※該当者には、随時「申請のご案内」をお送りします。
- ・所属庁から児童手当を受給している公務員

申請書に所属庁の記載が必要ですので、まずは所属庁で手続きについてご確認ください。

※申請は、令和7年9月30日時点の住所地の市町村へ申請書を提出してください。令和7年10月1日以降に生まれた児童については、児童手当の認定時点における住所地の市町村へ申請書を提出してください。

申請不要の人

- ・令和7年9月分から令和8年1月分の児童手当受給者
※該当者には、2月中旬頃までに「支給のお知らせ」をお送りし、2月下旬から随時、児童手当の受給口座へ振り込みます。
(支給を希望しない場合は、こども家庭支援課までご連絡ください)

申請期限は**令和8年3月31日(火)**です(3月に生まれた児童は4月30日(木)まで)

[DV被害によりお子さんとともに避難されている方へ]

避難先の市町村で児童手当の受給者変更の手続きを行っている場合は、今回の手当の支給を受けることができる場合があります。なるべく早く避難先の市町村にご相談ください。

申・問 こども家庭支援課 ☎0824-62-6148 FAX0824-62-6300

ネウボラ行事のお知らせ

相 談	と き	と ころ	対 象	内容など	問い合わせ・申し込み先
離乳食講座	3月13日(金) 13時30分～ 14時30分	三次市生涯 学習センター 3階調理実習室	5カ月頃～11 カ月頃までの 乳児を子育て 中の保護者	離乳食についてデモンストレーションや 調理体験から、お子さんに食べやすい食 形態を知る講座です。 ・託児はありません。抱っこひもや、スリ ング、マスクなどをご持参ください。 ・申込締切 3月10日(火)	健康推進課健康推進係 ☎0824-62-6257 FAX0824-62-6382 ✉kenko@city.miyoshi. hiroshima.jp



今年度の個別がん検診の受付は 3月13日(金)までです



市ホームページ

大腸がん検診

対象年齢 40歳以上の三次市民 ※令和7年度に三次市の大腸がん検診を受診された方は対象外です。

検診内容 問診、便潜血検査(2日分) **検診費用** 500円(無料となる対象有)

乳がん・子宮頸がん検診

対象年齢 乳がん検診:40歳以上の三次市民(女性)/子宮頸がん検診:20歳以上の三次市民(女性)

※令和6年度・7年度に三次市の乳がん・子宮頸がん検診を受診された方は対象外です。

検診内容 乳がん検診:問診、マンモグラフィー/子宮頸がん検診:問診、細胞診および内診

検診費用 乳がん検診:800円/子宮頸がん検診:900円

受診方法 ①健診コールセンターへ電話または右の二次元コードから
申し込む

②健康推進課から受診に必要なセットが届く

③医療機関へ予約する ④予約した日程に受診する

申込期限 3月13日(金)

実施期間 3月31日(火)まで

申し込みはWeb
またはコールセンターへ



健診コールセンター
ヨヤクハヨー
0120-489-840

(電話受付時間 平日9時~17時)

問 健康推進課健康企画係 ☎0824-62-6232 FAX0824-62-6382

こころが疲れていませんか？

何だかやる気が出ない、身体がだるくて疲れが取れない、眠れない、アルコールの問題で悩んでいる、また、人付き合いが苦手で外出が難しい、閉じこもりがちで家族とも話をするのが少ないなど、お困りのことはありませんか。

一人で悩まず、ご相談ください。

●こころの健康相談[要予約]

と き 3月19日(木) 13時30分~15時

内 容 精神科医師による面接相談

ところ 市役所(詳しくは、予約時にお伝えします)

※面接は予約制ですので事前にお申し込みください。

※予約枠は埋まり次第、受付を終了します。

問 健康推進課健康推進係 ☎0824-62-6257 FAX0824-62-6382





健康相談などのお知らせ(広島県北部保健所)

相 談	心の健康相談	エイズ検査および梅毒検査・相談
と き	3月17日(火) 受付時間 13時～14時30分	2月26日(木) 受付時間 9時～11時
と ころ	広島県北部保健所(広島県三次庁舎第3庁舎)三次市十日市東四丁目6番1号	
そ の 他	【対 象】ストレス・うつ病など心の健康について不安のある方およびその家族など 【スタッフ】精神科医師・保健師	検査は無料・匿名で受けられます。 結果はその日にお知らせできます。 相談は随時実施しています。
申し込み・問い合わせ先	電話でご予約ください。秘密は厳守します。 広島県北部保健所 保健課保健対策係 ☎0824-63-5185	

食推さん
おすすめ
クッキングおいしく食べて、
健康になろう!

管理栄養士からのひとこと!

塩こうじは、麴と塩、水を混ぜて発酵・熟成させた日本の伝統的な調味料です。米のデンプンが糖化された甘みと塩の辛みの混ざった甘辛い味です。食塩の約1/4程度の塩分量でありながら、うまみやコクを出す効果があります。肉や魚だけでなく、野菜やキノコなどどんな食材にも「和洋中」様々な調理法にも合うのでぜひ使用してみてください。市販品はそのまま使用できますが、塩分が気になる方は、酒と混ぜて使ってみてください。

菜花とエリンギの
塩こうじ炒め

《食塩相当量 1人分 0.4g》



材料(4人分)

豚こま切れ肉……………150g
 A 日本酒……………大さじ1
 すりおろしにんにく……………小さじ1
 菜花……………1束(約170g)
 エリンギ……………1パック(約100g)
 塩こうじ……………小さじ1
 しょうゆ……………小さじ1
 サラダ油……………大さじ1

作り方

- ① 豚こま切れ肉にAで下味をつけておく。
- ② 菜花は切って、さっとゆでて水にとり、水気を絞っておく。
- ③ エリンギは石づきを切り、長さが半分になるように切り、縦に5mm幅に切る。
- ④ フライパンにサラダ油を熱し、①を炒め、肉の色が変わったらエリンギを入れて炒める。最後に菜花と塩こうじ、しょうゆを入れてさっと混ぜ合わせる。

三次支部からの一言

三次支部は、本会員2人、準会員3人で活動しています。

私たちの支部には、今年、全国食生活改善推進員協議会名誉会員賞を受賞した
 藤原史子^{ふじはらちかこ}さんが在籍されています。この賞は、地域の食生活改善や食文化の継承の担い手として長年活躍された、90歳を迎えた人を対象に贈られるものです。

藤原さんは、「食推の活動を通して、食べることを勉強してきたから、このように元気でおられると思うんよね」とおっしゃっています。

三次支部では、一緒に活動してくださる方を募集中です。興味のある方はご連絡ください。お待ちしております。



☎ 健康推進課健康推進係 ☎0824-62-6257 FAX0824-62-6382



みんなの 介護保険



介護マークを 配布しています



《介護マークとは》

介護をする方が、介護中であることを周囲に理解していただくため、静岡県で作成されたものです。三次市では、平成26年6月から「介護マーク」の配布を始めました。

介護マークを着用されている方を見かけたら、温かく見守ってください。

介護マークの使用が想定される場所

- ・ 公共施設や、商業施設のトイレに介護者が付き添いで入る場合
- ・ 介護していることを周囲に知ってもらいたいとき など

介護マーク配布場所

- ・ 高齢者福祉課(市役所本館2階)
- ・ 社会福祉課(市役所本館2階)
- ・ 市役所総合案内窓口(市役所東館1階)
- ・ 各支所窓口
- ・ 三次市地域包括支援センター(三次市福祉保健センター)



市ホームページ

問 高齢者福祉課介護保険係 ☎0824-62-6387 FAX0824-62-6285

「ゆげんき」でYou GENKI!

ゆげんき運動教室のお知らせ

■やさしいヨガ教室

と き 毎月第1・第3火曜日 19時～20時

定 員 25人(要予約)

講 師 福永 優奈先生

参加費 300円(別途施設使用料が必要です)

持ち物 動きやすい服装・タオル・飲み物



■スタジオ教室

ベーシックセブン 毎週火曜日 14時30分～14時50分

からだほぐし 毎週火曜日 15時～15時20分

■プール教室

水中ウォーキング 毎週水曜日 14時30分～15時

機能改善水中体操 毎週金曜日 14時30分～15時30分



ゆげんき
ホームページ

問 甲奴健康づくりセンターゆげんき ☎0847-67-5019 FAX0847-67-2019

お知らせ
広場

Information Park

生活衛生関係業務の
窓口が変わります

4月1日(水)より、生活衛生関係事務に係る手続きの窓口が、市から広島県北部保健所へ変更になります。

窓口 広島県北部保健所

電話 0824-6315181(代表)

ところ 十日市東四丁目6-1

受付時間 平日のみ
8時30分～17時15分

※祝日・年末年始を除く

法律名 理容師法、美容師法、クリー

ニング業法、旅館業法、公衆浴場法、

興行場法、建築物における衛生的

環境の確保に関する法律

※クリーニング師試験、クリーニング師免許の受付窓口は、これまでどおり環境政策課です。

問 環境政策課環境政策係

☎ 0824-6216136

FAX 0824-6216397

info 水質に関する環境基準が
一部見直されました

これまでの水質検査の項目に、PFOSおよびPFOAと呼ばれる有機フッ素化合物が新たに加わりました。

井戸水を日常的に飲用されている一般家庭や、地下水を利用した専用水道などの施設管理者においても、健康への影響を考慮し、水質管理を行う上での配慮をお願いします。

詳しくは、環境省ホームページをご確認ください。



「水質基準に関する省令の一部を改正する省令」および「水道法施行規則の一部を改正する省令」の公布等について



有機フッ素化合物(PFAS)について

問 環境政策課環境政策係

☎ 0824-6216136

FAX 0824-6216397

info マイナンバーカードの
申請・受け取りのお知らせ

○金曜日延長窓口

(カードの受け取りのみ)

予約不要

とき 2月27日(金)

19時まで

(最終受付/18時40分まで)

ところ 市役所東館1階

※カードの受取場所が支所の方は3日前までにご連絡ください。

○休日臨時開庁 予約制

とき 2月28日(土)

8時30分～12時、
13時～16時30分

ところ 市役所東館1階

予約受付期間

2月17日(火)～24日(火)

平日 8時30分～12時、
13時～17時15分

※定員になり次第、受付を終了します。

○出張申請サポート 予約制

高齢者・障害者施設などの福祉施設、
病院・企業・地域団体対象

出張可能な日

平日 ①10時 ②14時

(1日2グループを想定)

○自宅訪問手続きサポート 予約制

後期高齢者医療被保険者の方対象、
未就学児世帯対象

訪問可能な日

平日 ①10時 ②14時

※初めてカード交付申請をされる方のみ対象です。ご希望の時間がありましたら、ご相談ください。

申・問 マイナンバーカード交付等特設

窓口(市民課市民窓口係)

☎ 0824-6216963

FAX 0824-6312809

info 人権擁護委員の
委嘱について

1月1日付で、法務大臣から、次の方が委嘱されました。

担当地区	名前	新・再任
三良坂	阿保 幸江	新任
十日市	数見 敏生	新任

(敬称略)

問 広島法務局三次支局

☎・FAX 0824-6215070

info チェンソー安全講習会
(初級)を開催します

山の手入れ作業初心者の方、基礎から伐木作業の復習をしたい方、技術等の向上と林業労働災害防止のための、安全な作業方法について講習を行います

とき 3月7日(土)10時～15時

※小雨決行

ところ 三次地方森林組合
(東酒屋町1180番地2)

内容 チェンソーの手入れについて、安全な伐倒作業について

講師 森づくり安全学校ひろしま

対象者 三次市にお住まいの森林所有者等

募集人数 15人(先着順)

受講料 無料

申込期限 2月27日(金)

持ち物 手袋、筆記用具、弁当、

飲物など

※チェンソーや目立て工具、防護衣をお持ちの方はご持参ください。

※作業ができる服装で参加してください。

※この講習はチェンソーの資格を取得する講習ではありません。



申・問 三次地方森林組合

☎ 0824-6410123

FAX 0824-6317151

info

みよしの歴史を探る講演会

今年度、発掘調査をした重岡山遺跡(塩町)の調査成果報告と塩町式土器をテーマにした講演会を開催します。

とき 2月22日(日)

13時~15時

ところ (受付開始は12時30分から)
みよしまちづくりセンター

参加費 無料

対象 どなたでも

(小学生までは保護者の同伴が必要)

定員 100人

※事前申し込み不要

※当日は定員になり次第受付終了します。

申・問 社会教育課文化学習係

☎ 0824-6216191

FAX 0824-6216288

info

第36回けんみん文化祭 備北地区フェスティバル三次大会

そだてよう あなたとわたしで
三次の文化を

とき 3月8日(日)

開会行事 10時

開演 10時30分

ところ 三次市民ホールきりり

内容 市内7支部の三次市文化連盟芸能部会所属団体による芸能・新舞踊・日本舞踊・合唱・カラオケ・民謡・邦楽・洋楽・大正琴・和太鼓・民謡民舞の発表

入場料 無料

問 三次市文化連盟事務局

☎ FAX 0824-6211135

info

「三重大の話と美演&耳へのプレゼント」
沖田孝司「ミニコンサート」を開催します

とき 3月8日(日)

13時~15時30分

ところ 三次市福祉保健センター
4階ふれあいホール

入場料 無料

問 三次点訳サークルほおずき

(代表 村武)

☎ 0824-6611820

info

自筆証書遺言保管制度

法務局では、皆さんの遺言書をお預かりする事務を行っています。

【遺言書保管に必要なもの】

① 遺言書(自筆)

② 住民票(本籍・筆頭者の記載要)

③ 身分証明書(運転免許証・マイナンバーカード等顔写真付きのもの)

④ 印鑑

(遺言書に押印したのと同じのもの)

⑤ 保管申請書

⑥ 手数料(収入印紙3900円)

保管申請には予約が必要です。管轄要件等もございますので、事前にお問い合わせください。

問 広島法務局三次支局

☎ 0824-6215070

info

介護情報基盤導入準備の 助成金を受けられます

介護情報基盤導入にかかる費用について、国民健康保険中央会からの助成を受けられます。内容をご確認のうえ該当事業所・医療機関は、

介護情報基盤ポータルより手続きをお願いします。

助成対象

介護事業所・医療機関

(介護サービス提供医療機関)

・カードリーダー購入経費
・介護情報基盤との接続サポート等経費

※サービス種別ごとに助成限度台数、額が異なります。

医療機関

(主治医意見書作成医療機関)

・主治医意見書の電子的送信機能の追加経費

申請期間 3月13日(金)まで

※令和8年度以降の助成金申請は未定となっております。



詳細・お問い合わせはこちら

申・問 介護情報基盤ポータル

※サイト内で、チャットや電話での問い合わせも可能です。

高齢者福祉課介護保険係

☎ 0824-6216387

FAX 0824-6216285

info 「三次の鵜飼」遊覧船船頭を募集

伝統文化の継承とお客さまへのおもてなしに貢献しませんか。資格や経験は問いません。

対 象：18歳以上

勤務内容：鵜飼遊覧船の操船およびお客さま対応

勤 務 地：馬洗川鵜飼乗船場(十日市親水公園内)から巴橋周辺

期間および時間：6月1日(月)～9月10日(木)の毎週金・土・日・月

※18時～21時頃までの約3時間(シフト制)

日 当：5,000円 ※上記以外の勤務は時給制

※4月下旬から操縦練習を行います。

応募・問 (一社)三次観光推進機構

☎0824-63-9268 FAX0824-63-1179



申し込みは
こちら



info 下水道や浄化槽に油を流さないでください

日常の料理などで使用した油を排水溝に流すと、排水管内で冷えて固まり、つまりの原因となります。悪臭やトイレが流れなくなるなど、日常生活に支障が起きる前に、油は適切に処理をしましょう。



①使 い 切 る … 適量を使用し、余分な油を出さないようにしましょう。

②再利用する … すぐに捨てず、再利用を心がけましょう。

③捨 て る … 捨てる際は、新聞紙などで吸い取る、または固めて燃やせるゴミとして捨てましょう。

また、調理方法を工夫することで、料理で使用する油の量を減らすこともできます。例えば、揚げ焼きにすることで、いつもより少ない油で調理が可能です。

環境とからだに、やさしいレシピを紹介します！



うま味たっぷりズッキーニのチーズフライ

材料(4人分)

ズッキーニ……………中2本(約300g)

卵……………1個

小麦粉……………適量

粉チーズ……………大さじ6

パン粉……………大さじ4

オリーブオイル……………適量

【作り方】(約10分)

①ズッキーニは1cmの輪切りにする。

②粉チーズとパン粉を混ぜておく。

③①に卵、小麦粉と水(分量外)で作った衣、②を付ける。

④フライパンにオリーブオイルを0.5～1cm位入れて熱して、③を揚げ焼きする。

※②のチーズパン粉にパセリやバジルを追加しても風味が増しておいしいですよ。



他にもレシピが
載っとるよ！

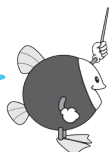

出典:健塩レシピ集(8ページ)

問 下水道課管理係 ☎0824-62-6151 FAX0824-62-6356

三次警察署管内防犯組合連合会・三次警察署

地域安全ニュース

注意！三次市内で 自転車盗が多発！



令和7年中、三次市内の自転車盗の認知件数は16件、そのうち15件は無施錠による被害、9件は高校生による被害でした。最も被害が多かった場所は三次駅駐輪場でした。(令和7年12月22日現在)



施錠の有無

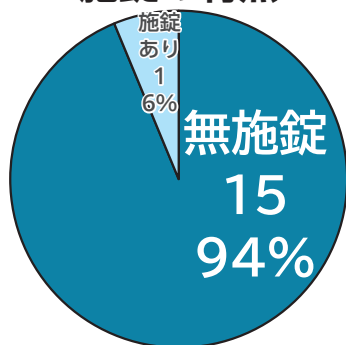

被害者の職業

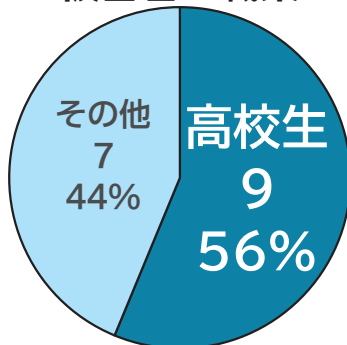

被害の場所

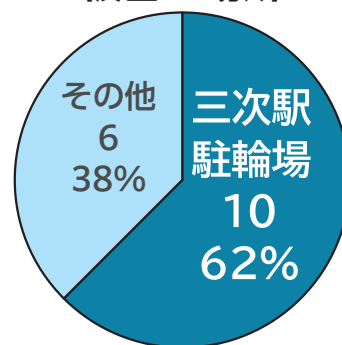

被害にあわないために

- ◆ 自転車を駐輪する際は、必ず鍵をかけましょう！
- ◆ できるだけ鍵を前後2箇所に付けましょう！(ツーロック)
- ◆ できるだけ防犯カメラなどの防犯設備のある駐輪場を利用しましょう！

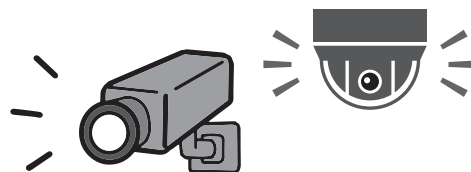

最新情報は「オトモポリス」でチェック！



広島県警察 安全安心アプリ

オトモポリス



iPhoneはこちら



いますぐダウンロード！

オトモポリス 検索

Androidはこちら



問 三次警察署 ☎0824-64-0110 FAX0824-64-0116



職業訓練講座

就職活動中の市民および市内事業所にお勤めの方は受講料無料となりますが、テキスト代・受験料は全額自己負担となります。

この講座は、三次市委託職業訓練講座です。

講座名	期 間	時 間	定員(人)	内 容	料 金
刈払機講習 (土曜日コース)	3月7日	土 9時～16時20分	15	刈払機を安全に作業するために、基本的な機械の取り扱いと知識を身に付けるとともに、資格を取得する講座(修了証交付あり)	12,250円 (テキスト代別)

※定員になり次第、受付を締め切りますのでご了承ください。

※ハローワーク三次において毎月くんれんナビ(職業訓練説明会)を開催しております。求職者の方はぜひご参加ください。

応募・問 三次市職業訓練センター ☎・FAX0824-62-8500 ✉info@nhvtc.ac.jp 🌐https://www.nhvtc.ac.jp/



市民農園で自分の野菜や花を育ててみませんか

市では、野菜や花の栽培を通じて自然と農業に親しんでもらうため、市民農園を4カ所で開設しています。自分で土を作って野菜や花を育ててみたい人、農作業の体験をしたい人など、ぜひご利用ください。

※申込多数の場合は抽選となります。

農園名(住所)	募集区画	年間利用料(面積)／1区画	申込期限	申込先
福田農園(和知町)	30区画	3,300円(約50㎡) ※堆肥を利用する場合は別途 2,000円	3月10日(火)	農政課農林振興係 ☎0824-62-6164
下原農園(十日市西)	32区画	1,500円(約30㎡)		
沖の原ふれあい農園 (君田町檀田)	10区画	1,000円(約50㎡)	随時	沖の原ふれあい農園管理組合(事務局) ☎0824-53-2616
体験農園 長沢の里 (三良坂町仁賀)	①10区画 ② 8区画	①12,570円(約50㎡) ② 7,540円(約30㎡)	3月10日(火)	三良坂支所 ☎0824-44-3111

問 農政課農林振興係 ☎0824-62-6164 FAX0824-64-0172

教えて
モーリー!

三次市の ひろしまの森づくり事業



ひろしまの森づくりキャラクター
モーリー

森林は災害を防いだり、二酸化炭素を吸収したりするといった大切な役割があり、多くの恩恵を私たちにもたらしています。そんな森林を次世代に守り育てていくための取り組みとして、市では「ひろしまの森づくり事業」を推進しています。



整備前



整備後

▶道路そばで生い茂る木々を整備しました

ひろしまの森づくり県民税

個人 年額 500円

個人事業者／住民税の納税通知書により納付します。
給与所得者／給与等から源泉徴収されます。

法人 年額 5% 均等割額相当額

法人／法人県民税の申告納付の際に納付します。

ひろしまの森づくり事業で支援する主な取組

人工林整備

- 間伐による人工林の健全化、針広混交林化
- 災害等の被害木の処理

里山林整備

- 環境改善、鳥獣被害防止、防災・減災のための森林整備
- 住民による森林保全活動
- 竹林伐採

県民理解の促進

- 森林・林業体験活動





出られない...



ひろしまの森づくりネット

https://www.moridukuri.net/

検索



詳しい内容やご相談については、下記までお問い合わせください。

お問い合わせ先 農政課農林振興係 TEL 0824-62-6163 FAX 0824-64-0172



防災講演会「守る力を育てる ～地域の未来をつなぐ防災力～」を開催します



講師 天谷 宗一郎さん
(元広島東洋カープ)

元広島東洋カープの天谷宗一郎さん(防災士)を講師に迎え、防災に必要な“判断力・行動力”について学ぶ講演会を開催します。

アスリートとしての経験や地域活動への思いを交えながら、「スポーツの力 × 防災」という新しい視点で、日頃の備えや地域で支え合う力についてお話ししていただきます。

参加費は無料です。ぜひ、ご参加ください。

と き 2月22日(日) 13時30分～15時

ところ 三次ふれあい会館 大ホール

主催:三次地区自主防災会・三次地区自治会連合会

問 三次ふれあい会館 ☎・FAX0824-62-3612



司会 清老 寛子さん



尾関山公園 桜の講演会を開催します

春がもっと楽しくなる！尾関山の「桜」のお話を聞いてみませんか？

尾関山公園の植生管理業者である樹木医の先生をお呼びして、桜の保全や適正な管理について、これまでの取り組みや今後の方針を交えてご講演いただきます。

と き 2月15日(日) 13時30分～15時30分(予定)

ところ 三次ふれあい会館 大ホール

講 師 みずえ緑地株式会社 代表取締役 まさもと だい(樹木医)

参 加 費 無料

事前申込 不要

問 都市建築課都市計画係 ☎0824-62-6160 FAX0824-62-6166



「情報ストリート」
あっちこっち三次」放送中

三次の話題満載！ 月～金曜日 17時スタート
 生放送 ▶ ニュース ▶ 特集 ▶ お知らせ ▶ 天気

激辛!地方創生委員会NL 第10弾
2月14日(土)・15日(日) 17時～
 須田慎一郎・中元綾子をMCに近頃世間を騒がせている様々なテーマについて、豪華ゲストが徹底討論。地方を元気にするヒントがここにある!(制作/山陰ケーブルビジョン)

三次市の番組 ●「市役所ほっとニュース」 **デジタル111Ch** 毎週水曜日～新内容
 ●「広報みよし朗読の時間」 **デジタル121Ch** 毎月17日・18日 9時～

お問い合わせ お申し込みは
 〒728-0013 三次市十日市東5-19-1
 株式会社三次ケーブルビジョン ☎0824-65-2211

広告 内容に関する責任は、広告主に帰属します。

4月から「得意」を始めよう。 **学習相談、無料体験**
 新学年の自信をつくります! **詳しくはこちらから↓**

小中高 5教科対応
 先生1人に生徒は2人まで
 オーダーメイドカリキュラム



全国に2300教室 やる気スイッチホールディングス 三次市十日市東1-2-43
個別指導塾スクールIE 三次校 ココスさん隣 ☎ 0824-69-0222



次回企画展

創刊50周年記念 花とゆめ展 in 広島

2024年5月に創刊50周年を迎えた少女まんが雑誌『花とゆめ』は、親世代(かつての読者)から子世代(いまの読者)、そしてさらに次世代まで多くの読者に親しまれてきました。数多くの名作を生みだす本誌は、彼・彼女らのバイブルとなり、今もなお世の中に大きな影響を与え続けています。本展は50周年を記念する「パーティー」をキーワードに、幅広い世代の方々に『花とゆめ』の作品が切り開いてきた少女まんがの世界、読者に届けてきたときめきと感動の数々をお楽しみいただく展覧会です。雑誌を彩ってきた数々の作品の貴重な原画やふろく等の展示、体験コーナーやフォトスポットなどを通して、『花とゆめ』のオンリーワンの世界観をご体感ください。



「ガラスの仮面」©美内すずえ／白泉社

と き 2月19日(木)～4月14日(火)

休 館 日 毎週水曜日

開館時間 9時30分～17時 (入館は閉館の30分前まで)

※3月3日(火)、4月2日(木)は満月の日のため21時まで開館延長

入 場 料 一般 1,300(1,200)円／高校・大学生700(600)円／中学生以下無料

※障害者手帳などをお持ちの方は入場料無料(受付にて手帳等をご提示ください)

※()内は20人以上の団体料金

満月ロビーコンサート

3月3日(火)の満月ロビーコンサートのタイトルは
「月・花の祈り～春～」

と き 3月3日(火) 14時と19時の2回公演

と ころ 奥田元宋・小由女美術館受付前ロビー

出演者 O&K

おおまえこうすけ きもとちはる
大前浩介(ギター)と、木本智晴(ボーカル)
からなるユニット

曲 目 ♪時代 ♪糸 ♪愛燦燦 他

※曲目は変更になる場合があります。

常設展 「奥田元宋・奥田小由女の世界」

日本画家・奥田元宋と人形作家・奥田小由女の
代表作をお楽しみください。

問 奥田元宋・小由女美術館

☎0824-65-0010

FAX0824-65-0012

✉info@genso-sayume.jp



奥田元宋・小由女美術館
ホームページ

はらみちを美術館

「野鳥写真展」
～鳥たちのいのち、わたしたちの明日～

野鳥の姿やしぐさを通して、人と野鳥が雄大な自然の
営みの中で、生きていることを感じていただきます。

写真だけではなく、野鳥のはく製の展示や動画鑑賞も
お楽しみください。

問 はらみちを美術館 ☎・FAX0824-53-2015

と き 2月15日(日)～3月15日(日)

休 館 日 火曜日、2月25日(水)・26日(木)

開館時間 9時30分～17時

入 館 料 一 般 300円(団体250円)

高校生 150円(団体120円)

※団体は20人以上

※中学生以下無料

※障害者手帳をご提示いただいた方は無料



美術館あーとあい・きさ

吉舎町内園児・児童・生徒作品展

吉舎中学校および日彰館高等学校生徒の皆さんが授業やクラブ活動の中で制作した作品(図画や書、立体作品など)を展示します。

次代を担う子どもたちの感性豊かな作品を、ぜひご覧ください。

と き 2月15日(日)～3月15日(日)
開館時間 10時～17時(入館は閉館の30分前まで)
休 館 日 月曜日 ※祝日は開館
入 館 料 無 料

問 美術館あーとあい・きさ ☎・FAX0824-43-2231



吉舎歴史民俗資料館

徳市「わが里は 山あり 川あり ころろあり」

小さな地域ながらも住民こぞって活力ある暮らしを営んできた吉舎町徳市地区の暮らしの今昔や、知恵を伝承する「徳市かるた」など、約50点の資料を展示し紹介します。

と き 開催中～3月15日(日) 開館時間 10時～17時(入館は閉館の30分前まで)
休 館 日 月曜日 ※祝日の場合は翌平日 入 館 料 一般150円(120円) ※()は、20人以上の団体料金

※高校生以下、65歳以上、障害者手帳の所持者とその介助者は無料

問 吉舎歴史民俗資料館 ☎・FAX0824-43-2231



三良坂平和美術館

企画展 みらさかコレクションPART 2

三良坂平和美術館の収蔵作品の中から立体の作品をご紹介します。

と き 2月11日(水・祝)～3月15日(日)
休 館 日 月曜日(ただし、2月23日は開館)
開館時間 9時～17時(入館は16時30分まで)
入 館 料 一般400(300)円 / 65歳以上300円(200円)

高校生以下および身体障害者手帳、療育手帳、精神障害者保健福祉手帳、被爆者健康手帳保持者は無料 ※()内は20人以上の団体料金



こんぺいとう 魁 今井裕之

貸し館ギャラリーのお知らせ

えんどう みわ こ 遠藤美和子 個展

と き 2月11日(水・祝)～22日(日) 休 館 日 月曜日
開館時間 9時～17時(入館は16時30分まで) 入 館 料 無料

問 三良坂平和美術館 ☎・FAX0824-44-3214



辻村寿三郎人形館

す とくじょうこう 崇徳上皇 怨霊伝説 第二部

平家物語シリーズの中から、悲運の帝として知られる「崇徳上皇」に焦点を当てて展示しています。怖さの中に、美しさや親しみやすさも兼ね備えた、魅力溢れる人形たちをじっくりご堪能ください。

と き 開催中～7月12日(日)

ギャラリートーク

二代目辻村寿三郎によるトーク&人形舞い
2月15日(日)11時～/14時～

※通常の入館料のみでご観覧いただけます。

入館料 一般 800(700)円/学生 400(300)円

※中学生以下、障害者手帳所持者および介助者1人は無料
※()内は10人以上の団体料金

問 辻村寿三郎人形館(三次市歴史民俗資料館内) ☎・FAX0824-64-1036



血染めの崇徳上皇



【三次市歴史民俗資料館】

国史跡 寺町廃寺跡

～『ミタニデラ』を探せ！～

三次市には「寺町廃寺跡」という寺院跡と瓦窯跡があります。日本最古の仏教説話集「日本霊異記」に登場する「三谷寺」と考えられる寺院跡として注目されています。

と き 開催中～7月12日(日)
入 館 料 無 料

開館時間 10時～17時(入館は16時30分まで)
休 館 日 水曜日(祝日の場合は翌平日)



湯本豪一記念日本妖怪博物館(三次もののけミュージアム)

うまバージョン

新春企画展

「妖気なもののけLIFE 2026午Ver.」

江戸時代から現代までの「妖怪」がモチーフの装飾品や工芸品、日用品といった生活道具を一堂に展示する企画展。また、2026年の干支「午」に合わせ「絵馬」を大特集！「馬」の妖怪資料も紹介しています。ほか、イベント「もののけワークシート」や「もののけ絵馬体験！」も開催中です！

と き 開催中～3月10日(火)

開館時間 9時30分～17時(入館は16時30分まで)

休 館 日 水曜日(ただし、2月11日は開館)、2月12日

入 館 料 一般600(480)円、高・大学生400(320)円、小・中学生200(160)円

※()は20人以上の団体 ※企画展・常設展は共通料金



ホームページ

「ろくろ首水滴」
江戸時代以降

関連イベント

◆もののけギャラリートーク

学芸員が企画展示室をご案内します。

と き: 2月21日(土) 13時30分～14時

定 員: 先着10人

参加費: 無料(要入館券)

◆もののけの日

と き: 2月22日(日)

様々な妖怪たちのお出迎えや博物館入館者に缶バッジプレゼント！(数量限定)

交流館売店は5%オフでお得!!(酒類除く)

※館長もののけトーク(常設展)は今回お休みです。

問 湯本豪一記念日本妖怪博物館(三次もののけミュージアム) ☎0824-69-0111 FAX0824-69-0112



☆電光石火みよしパーク紹介☆



ホームページ



LINE @



Instagram

〈ガーデニング教室〉

と き 2月16日(月) 13時30分～15時

と ころ 電光石火みよしパーク 会議室

参加費 3,200円/人 定 員 20人

持参物 汚れてもよい服装・エプロン

講 師 園芸王国パスタタイム あんざい ひでのり 安西 秀礼さん

※お電話にてご予約いただけます。

〈第2回電光石火みよしパーク杯 エンジョイ!ピックルボール大会〉

ダブルス戦 初級～中級者向け

と き 2月23日(月・祝)10時～

と ころ 電光石火みよしパーク アリーナ 参加費 4,000円/ペア

定 員 初級クラス24人 12ペア

※男子ペア、女子ペア、ミックスは問いません。

ステップアップクラス(男子ペア)12人 6ペア

(ミックスもしくは女子ペア)12人 6ペア

※先着順

参加資格 セルフジャッジができる方

※不安な方は毎月開催の体験会へご参加ください。

申込締切 2月20日(金) ※定員になり次第締切とさせていただきます。

詳しくは、みよし公園ホームページをご確認ください。

皆さまのご来園スタッフ一同お待ちしております！

申・問 電光石火みよしパーク(四拾貫町)
(指定管理者:みよし よくばりパークパートナーズ)
☎0824-66-3366 FAX0824-66-3370



Go! Go! みよし運動公園

〈ドライフラワーアレンジメント講座〉

と き 2月17日(火) 10時～11時

と ころ みよし運動公園陸上競技場会議室

参加費 1,100円/人 ※材料費別途 1,500円

募 集 8人

講 師 まるおか なおこ 丸岡 直子さん(里山labo)

〈篠編み講座〉

と き 2月24日(火) 10時～12時

と ころ みよし運動公園陸上競技場会議室

参加費 1,500円/人 ※材料費別途 1,000円

募 集 8人

講 師 まつもと みちこ 松本 倫子さん(籠編みhippo)

〈陸上教室〉

と き 毎週金曜日 18時～19時

と ころ みよし運動公園陸上競技場

参加費 500円/人

募 集 中学生以上 15人

講 師 うえの たかし 上野 隆さん(三次市陸上競技協会)

申・問 みよし運動公園(東酒屋町)

☎0824-62-1994 FAX0824-64-0344



令和7年度みよし教育フェスタ2025開催

今年度の「みよし教育フェスタ」では、各々が興味のあるテーマに関するプロジェクトを推進しているTRI-NEXT 越境部(市内中学生12人)の発表等を通して、「探究」と「越境」を軸として、これからの三次の学びについて考える機会とします。

ぜひ、お越しください。



TRI-NEXT 越境部 越境体験 in 大崎上島町

■と き **2月21日(土)** 12時30分～

■と ころ 三次市民ホール きりり

■内 容 ○きりり吹奏楽部演奏

○TRI-NEXT 越境部の発表

○みよし未来環境会議の発表

○講演 やましたしんじ 山下真司さん:三次市教育スーパーアドバイザー、
独立行政法人教職員支援機構(NITS) フェローコーディネータ



講師:山下真司さん

■参 加 費 無料

■申込方法 二次元コードよりチラシを参照のうえ、お申し込みください ※当日参加も可能です。

■申込期限 2月18日(水)

☎ 学校教育課教育指導係 ☎0824-62-6187 FAX0824-62-6288



チラシは
こちら

みよし風土記の丘ミュージアム



広島教育委員会
ホームページ

☎ 0824-6661288
FAX 0824-66613106

開館時間 9時～17時

(入館は閉館の30分前まで)

※高校生以下:65歳以上無料
※(一)内は20人以上の団体料金

入館料 一般200(160)円
大学生150(120)円

休館日 月曜日(2月23日を除く)、2月
24日(火)

■・■ みよし風土記の丘ミュージアム

(広島県立歴史民俗資料館)



詳しくは
こちら

NPO法人ほしはら山のがっこう
三次市上田町388
〒728-10624
TEL 728-10624

申込み 応募フォームまたははがきで左
記宛先に申し込み(定員30人、
先着順)

参加費 500円

講師 NPO法人ほしはら山のがっこう

と き 3月21日(土) 14時～16時30分

「椿あぶらをつくる」

《ふどきの丘体験教室》

※常設展の入館料でご覧いただけます。

※常設展の入館料でご覧いただけます。

※常設展の入館料でご覧いただけます。

※常設展の入館料でご覧いただけます。

※常設展の入館料でご覧いただけます。

※常設展の入館料でご覧いただけます。

※常設展の入館料でご覧いただけます。

※常設展の入館料でご覧いただけます。

※常設展の入館料でご覧いただけます。

※常設展の入館料でご覧いただけます。

※常設展の入館料でご覧いただけます。

※常設展の入館料でご覧いただけます。

広告 内容に関する責任は、広告主に帰属します。

出張買取

家に使っていない物が沢山ある...
その不用品・処分
出張買取ですべて解決しませんか?

使わなくなったアクセサリ

おもちゃでも
買取ります!

買取例 15,000円

切手(シート・バラ)

額面の60%で
買取ります!

買取例 10,000円

スエムネグループ創業64周年の安心と信頼

捨てる前に
まず、お電話を!

広報誌見ました! とお気軽にお問い合わせください!

0120-66-1035

高価買取・何でも不用品回収・美幸・ピコウ 広島県三次市塩町2123-5



入場・参加
無料

MIYOSHI2026

国際 女性デー

2026 3.8日

時間 10:00-15:30 <開場>9:45~

場所 みよしまちづくりセンター

申込不要
10:00-12:00
男女共同参画推進
映画上映

たべっ子どうぶつ THE MOVIE

おかしと人間が仲よく暮らすスイーツランドでは、歌って踊るスーパーアイドル「たべっ子どうぶつ」が大人気。しかし、この世の全てのおかしを排除し世界征服を狙う最凶の“わたあめ軍団”によって、ペガサスちゃんが捕らわれてしまった! 大切な仲間のため、モフモフカワイイだけで戦闘力ゼロのたべっ子どうぶつたちは、1000%不可能な“ペガサスちゃん救出ミッション”に立ち上がる。絶体絶命の彼らが見つけた、大逆転の秘策とは—!?



©ギンビス ©劇場版「たべっ子どうぶつ」製作委員会

申込不要
13:30-15:00
三次市女性連合会主催
講演会

プロ芸人の 弟子修行から学ぶ 男女共同参画



はやしや えみまる
落語家 林家 笑丸

講師プロフィール

NHK 朝ドラ『わろてんか』で芸の指導を担当し、落語家役としても出演! 笑いと多芸の落語家・林家笑丸が、相手を尊重する思いやり、お互いに人間力を高める考え方を伝授。芸界で学んだ人育てから楽しく学ぶ男女共同参画の講演。落語とテレビドラマ指導の芸を盛り込んだ、お笑いステージあり!

イベント
限定

ミモザ
まりこちゃん
登場!

きりこちゃん
登場スケジュール※
①9:45~ ②12:00~

※内容は予告なく変更となる場合がございます。

私たちも、盛り上げます!

地域とともに、強くなる

女子硬式野球クラブチーム
三次 Black Pearls

ミモザ★アシスタ

自然派
マルシェ

心とからだにgoodを

アシスタlab.会員による、17店舗が大集合!



毎年3月8日は国連によって1975年に「国際女性デー」と定められました。
別名「ミモザの日」と呼ばれ、各地でさまざまなイベントが開催されています。
三次市では、女性の活躍そして勇気と決断をたたえる日として、記念イベントを開催します。

INTERNATIONAL WOMEN'S DAY



主催 | 三次市 共催 | 三次市女性連合会

問 三次市共生社会推進課 ☎0824-62-6242 FAX0824-62-6235



市ホームページ



アシスタlab.
ホームページ



無料

内 容		と き	と ころ	問い合わせ先
障害者相談会	「きこえ」に困っている人のための相談会 相談員 伊達 元一郎 (身体障害者相談員) ※要約筆記あり	3月14日(土) 9時～12時	三次市福祉保健センター 1階相談室	三次市障害者 支援センター ☎0824-65-1131 FAX0824-65-1132
	知的障害の相談会【要予約】 相談員 新元 史子(知的障害者相談員) 連絡先 ☎090-2297-4546(新元)	3月15日(日) 10時～12時		
	ピアカウンセリング【要予約】 相談員 ピアサポーター (一定の研修を修了した、障害を持つ当事者) ※病気との付き合い方、就労、生活、対人関係などの相談に応じます。	随時(1回あたり約1時間)	三次市福祉保健センター 2階活動交流室 (またはご自宅へ訪問)	
消費生活相談		平日の 9時～12時、13時～16時 ※木曜日は相談員不在	市役所東館1階	市民課市民窓口係 (消費生活センター) ☎0824-62-6222 FAX0824-63-2809
無料法律相談【要予約】 ※弁護士が対応		2月19日(木)、3月5日(木) 13時～16時	みよしまちづくりセンター	※休日は局番なしの188 (消費者ホットライン)
広島北部巡回法律相談センター【要予約】 ※弁護士が対応		2月27日(金)	市役所吉舎支所	広島北部巡回法律相談センター ☎0120-969-214 (9時30分～16時)
		3月13日(金)	広島弁護士会三次地区会館	
県民相談 (日常生活で抱える民事上の問題や、相続・離婚などの家族問題、行政に関する困りごと、交通事故相談など。県の相談員が対応)		平日の 9時15分～12時、13時～16時 ※毎月第2木曜日は 無料弁護士相談【要予約】	広島県三次庁舎 第3庁舎1階	北部地域県民相談室 ☎0824-62-5522
こども家庭相談 (DV等の困りごと、子育ての悩み、ひとり親家庭の支援、こども自身からの相談など。専門の相談員が対応)		平日の8時30分～17時15分	市役所東館2階	こども家庭支援課 こども家庭相談係 (三次市こども家庭センター) ☎0824-64-6011 FAX0824-62-6300
行政相談 (国などに対する意見ほか。行政相談委員が対応) ※日程が変更される場合がありますので、ご利用の際はお問い合わせください。		2月18日(水)10時～12時	三良坂コミュニティセンター	総務省中国四国管区 行政評価局 ☎082-228-6173 FAX082-228-4955
		2月18日(水)14時～17時	八次コミュニティセンター	
		2月19日(木)9時～12時	三次コミュニティセンター	
		2月26日(木)10時～12時	君田生涯学習センター	
		3月10日(火)9時～12時	市役所甲奴支所 市役所吉舎支所	
		3月10日(火)10時～12時	みわ保健センター	
就職活動なんでも相談会 【対象】15歳～49歳の方 【内容】自分に合った就職活動の方法ほか ※電話でお申し込みください。		3月11日(水)・25日(水) 13時～16時	ハローワーク三次 2階大会議室	ひろしま北部若者 サポートステーション ☎・FAX082-516-6557



消費者の味方 太陽光発電システムの点検商法が急増！

相談事例

◎「太陽光パネルの点検が義務化された」と言われ、洗浄とコーティング契約をしたが、娘はだまされていると言った。業者の説明はウソなのか

突然、事業者が訪問してきて「太陽光パネルの点検が法律で義務化されたので、太陽光設備を無料で点検する。パネルによる火災事故が起きている」と説明された。後日、事業者が改めてドローンを飛ばして点検した。業者は「パネルをサーモモニターで確認したところ赤くなっているのだから、太陽光パネルを長期使用するためには洗浄とコーティングが必要」と言われ、言われるがまま約40万円の契約をした。ネットで調べた娘から、だまされているので解約をするように言われた。事業者の説明が虚偽なら解約したい。(80歳代 女性)

消費者へのアドバイス

●太陽光発電システムは、電気事業法や再生可能エネルギー電気の利用の促進に関する再エネ特措法等の関係法令に沿って適切に維持管理することが求められますが、点検義務の対象になるかは、再エネ特措法に基づくFIT制度・FIP制度の利用の有無や出力等により異なります。

●太陽光発電システムを効率的に、また安全に利用するためには、定期的な点検を行うことが重要ですが、点検が義務化されたなど契約を迫るセールストークには慎重に対応する必要があります。

●事業者から「点検が義務化された」と言われても安易に契約せず、まずは点検の要否を確認しましょう。不明な場合は、太陽光発電システムの設置業者に相談しましょう。万が一、設置事業者が倒産しているなど、連絡が取れない場合には、販売店や工務店、メーカーなどにも問い合わせてみましょう。

●太陽光発電システムの点検やメンテナンスの契約をする場合は、その場で契約せずに複数社から見積もりを取り検討しましょう。

●特定商取引法上の訪問販売や電話勧誘販売に該当する場合には、契約書面を受け取った日から8日以内であれば、原則としてクーリング・オフができます。太陽光発電システムの点検をきっかけに屋根工事など別契約を迫られるケースもあるのに注意しましょう。

●不安に思っている場合は、最寄りの消費生活センター等に相談してください。

消費者ホットライン電話番号 局番なし188(いやー)
警察相談専用電話 #9110

問 市民課市民窓口係(消費生活センター)

☎0824-1621-6222

FAX0824-1631-2809

休日は局番無しの188(消費者ホットライン)

I 人口の動き

人口総数	47,223 人 (－ 63 人)
男	22,866 人 (－ 39 人)
女	24,357 人 (－ 24 人)
世帯総数	22,986 世帯 (－ 28 世帯)
◆令和7年12月31日集計 ()は対前月比 ※外国人を含む	

I 令和7年12月の求人・求職状況 ハローワーク三次

月間有効求職者数	679人
月間有効求人数	825人
月間有効求人倍率	1.22倍

求人募集・仕事の相談はハローワークへ！
☎0824-62-8609 FAX0824-62-1859

I 令和7年12月の気象 気象庁(三次地点) 気象統計資料による

※令和7年12月1日～31日 集計	
降水量	53.0mm
平均気温	4.7℃
最高気温	17.1℃ (1日)
最低気温	－ 1.9℃ (6日)

I 2月の納付

納期限は 3月2日(月)です

- 国民健康保険税(普通徴収8期)
- 介護保険料(普通徴収9期)
- 後期高齢者医療保険料(普通徴収8期)

【課税内容について】課税課市民税係 ☎0824-62-6122

※納付相談はいつでも気軽にご連絡ください。
【納付方法について】収納課収納係 ☎0824-62-6127

デジタルブックで「広報みよし」配信中! 10言語対応

- ブラウザでもアプリでもスマホやタブレットで読める
- 10言語で読める《音声読み上げも(アプリのみ)》
- 【対応言語】 日本語 英語 中国語簡体字 中国語繁体字 韓国語 タイ語 ポルトガル語 スペイン語 インドネシア語 ベトナム語 ※ベトナム語は音声読み上げには対応していません。

に対応した広報を閲覧することができます。

※翻訳は自動翻訳エンジンを使用しています。
※ブラウザ版は音声読み上げには対応していません。



カタログポケット



1月17日(土)に、防災キャンプへ取材に行きました。今年1月6日(火)には島根県東部で震度5強の地震が発生しました。三次市は地震の少ない地域だと思っていましたが、災害は本当にいつ、どこで起こるかわからないと実感するできごとでした。災害は決して他人事ではないと改めて感じ、「備え」は特別なものではなく、日常の延長にあるべきものだと思います。今回の取材で自身の備えについても見直す良い機会になりました。(12ページに関連記事を掲載しています)㊦



かるたで防災を学ぶ様子



甲奴図書館 臨時休館のお知らせ

ジミー・カーターシビックセンター建物のため、甲奴図書館は次の通り臨時休館いたします。皆さんにはご不便をおかけしますが、ご理解とご協力をお願いします。

7月31日(金)まで(予定)

市立図書館(中央館)より
学習スペース利用制限のお知らせ

イベント開催に伴い、下記の日時で2階学習スペースをご利用いただけません。



と き 3月21日(土)・22日(日)両日ともに終日

なお、3月22日(日)はイベントにより、1階学習スペースもご利用を制限させていただきます。ご協力をお願いします。

※イベント当日、図書館内が音楽などでにぎやかになります。
ご了承ください。

詳しいイベント情報は、来月号でお知らせします。



市立図書館
ホームページ

問 市立図書館(中央館)
☎0824-62-2639 FAX0824-63-2861

【3月の行事】

行事名	と き	対象
三次市立図書館(中央館) ☎0824-62-2639 FAX0824-63-2861 ※場所はいずれも2階(畳コーナー)です。		
このほんだいすき ぶーさんの会	7日(土) 10時30分～	乳幼児から
紙芝居劇団「ことり」	おやすみ	乳幼児から
たんぽぽ	おやすみ	幼児から
あかちゃんと絵本の森	25日(水) 11時～	乳幼児から
トトロのおはなし会	おやすみ	乳幼児から
君田図書館 ☎・FAX0824-53-7050		
ばんびのお話し広場	21日(土) 10時30分～	幼児から
布野図書館 ☎・FAX0824-54-2288		
絵本の会「空色のたね」	21日(土) 10時30分～	乳幼児から
作木図書館 ☎・FAX0824-55-2610		
どんぐりさんのおはなし会	12日(木) 15時30分～	幼児から
吉舎図書館 ☎・FAX0824-43-4513		
ちいさいさんのおはなし広場	4日(水) 10時30分～	乳幼児から
おはなし広場	21日(土) 10時30分～	幼児から
三良坂図書館 ☎・FAX0824-44-4506		
おはなし会	17日(火) 10時30分～	乳幼児から
三和図書館 ☎0824-52-3739 FAX0824-52-3740		
絵本の広場	14日(土) 10時～	幼児から
おひざにだっこ おはなしタイム	25日(水) 10時30分～	乳幼児
甲奴図書館 休館中のため、カーター通りコミュニティセンターで行います。お問い合わせは、中央館まで。		
「へびくんのおさんぽ」 のおはなし会	28日(土) 10時～	乳幼児から一般

※日程が変更になる場合があります。

※ばんびのお話し広場の最新情報は、ばんびのInstagramに掲載します。

みよしアントレーヌ の紹介 Part 35

問 共生社会推進課 共生社会推進係 ☎0824-62-6242 FAX0824-62-6235
✉ kyousei@city.miyoshi.hiroshima.jp

アシスタ lab.
会員 募集中!!

詳しくは、ホームページ
をご覧ください。



◆ピラティス教室

軸をととのえ、凛としたわたしへ。

totono
pilates studio

pilates studio
totono

み かみ もえ
三上 萌

ピラティスは、深い呼吸とともにインナーマッスルを鍛えるエクササイズ。
続けることで姿勢が整い、肩こりや腰痛の軽減、引き締まった体づくりなど様々な効果が
得られます。

リハビリから発展したメソッドのため、産後や運動が苦手な方にもおすすめ。

自宅併設の小さなスタ
ジオで、マットや小道具
を使ったオーダーメイドの
レッスンを。お子様連れも
大歓迎です。

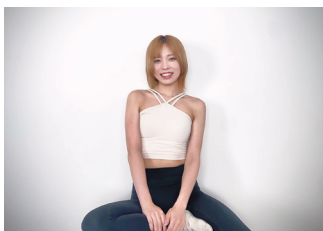

問 三次市畠敷町(八次小付近)

営業時間:9時~18時 定休日:不定休 ✉ moe.pilates26@gmail.com

Instagram:@moe_pilates26 LINE:totono

Instagram



@moe_pilates26

LINE



totono

◆韓国こども服販売

ママと子どもの毎日に寄り添う子ども服



furufuru

ふじかわ らい生
藤川 蘭生

furufuruは、三次市を拠点に活動するベビー・キッズ向けセレクトショップです。

6歳・4歳・1歳の3人の子どもの育てる
自身の経験をもとに、市内外のマルシェや
ポップアップ、委託販売を中心に、ママ
目線で選んだ子ども服を届けています。

地域の親子が気軽に立ち寄れる、あた
たかなつながりの場を目指して活動して
います♪

庄原ジョイフル2階で委託販売中♪



問 ✉ furufuru.sr2315@gmail.com

Instagram:@furufuru_r15

Instagram



@furufuru_r15

広報みよし 2月号 令和8年2月10日発行 No.263

発行/三次市 編集/秘書広報課
〒728-8501 広島県三次市十日市中二丁目8番1号
☎0824-62-6396 FAX0824-62-6223

✉ hisyo@city.miyoshi.hiroshima.jp

https://www.city.miyoshi.hiroshima.jp/

この広報紙は環境にやさしい再生紙と、大豆油インキを使用しています。

UD FONT

三次市公式
SNS

三次市の情報を
発信中! ぜひ、
登録やフォロー
をお願いします

友だち登録
はこちら



LINE



Facebook



X (Twitter)



Instagram